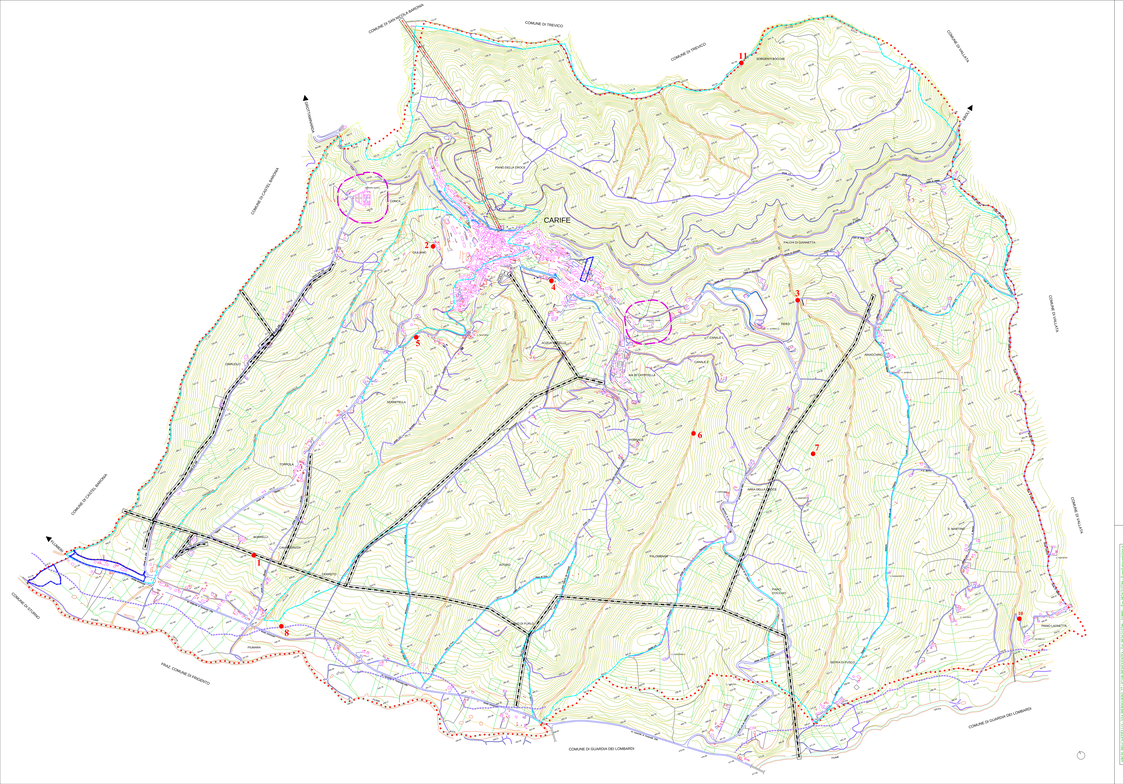
COMUNE DI TREVICO
COMUNE DI TREVICO
COMUNE DI VALLATA
COMUNE DI VALLATA
COMUNE DI CASTELFRANCO IN MISCANO
COMUNE DI CASTELFRANCO IN MISCANO
COMUNE DI CASTELFRANCO IN MISCANO
COMUNE DI CASTELFRANCO IN MISCANO
COMUNE DI GUARDIA DEI LOMBARDI
COMUNE DI GUARDIA DEI LOMBARDI
COMUNE DI GUARDIA DEI LOMBARDI
FRAZ. COMUNE DI FRIGENTO
CARIFE
PIANO DELLA FIERA
VALLONE DI CIANNETTA
VALLONE DI CIANNETTA
VALLONE DI CIANNETT