

P.03 SCHEMA DI ASSETTO STRATEGICO STRUTTURALE

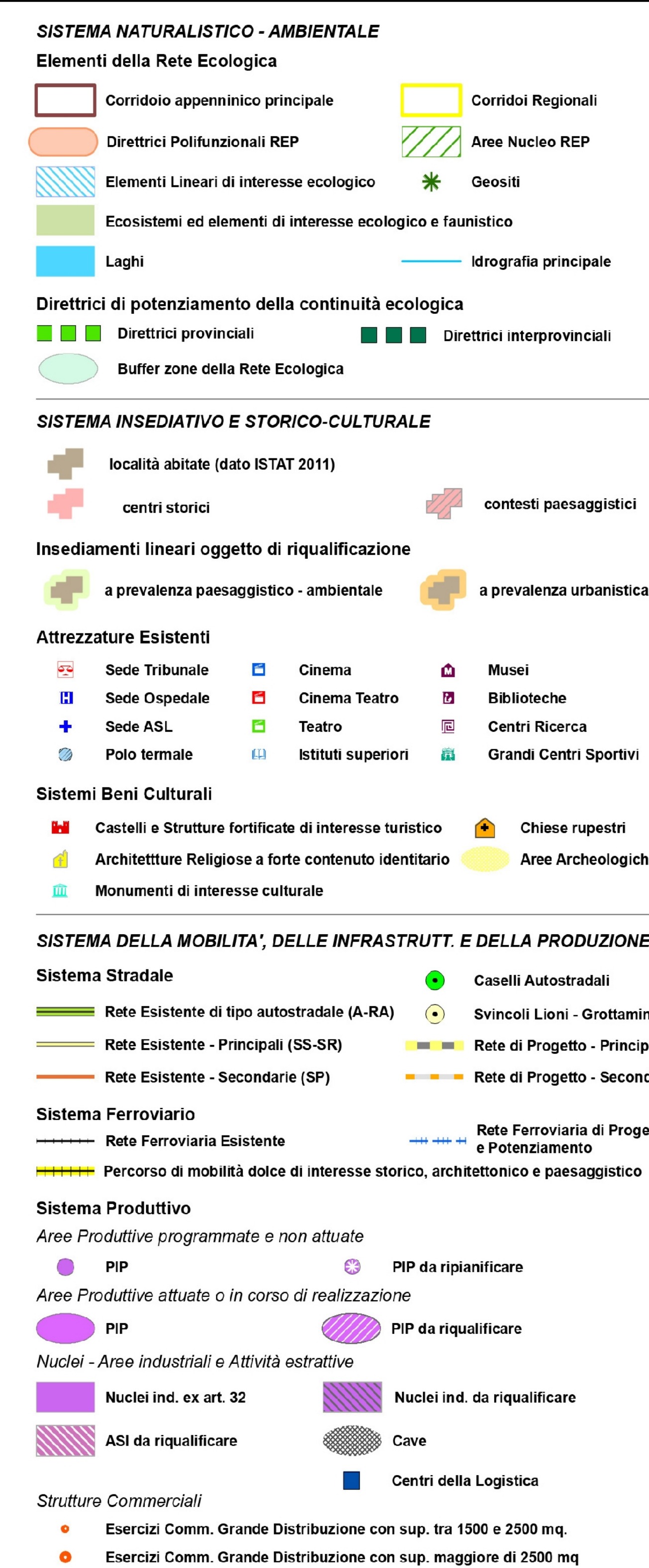

P.12 SISTEMA DEI BENI CULTURALI E DEGLI ITINERARI DI INTERESSE STRATEGICO

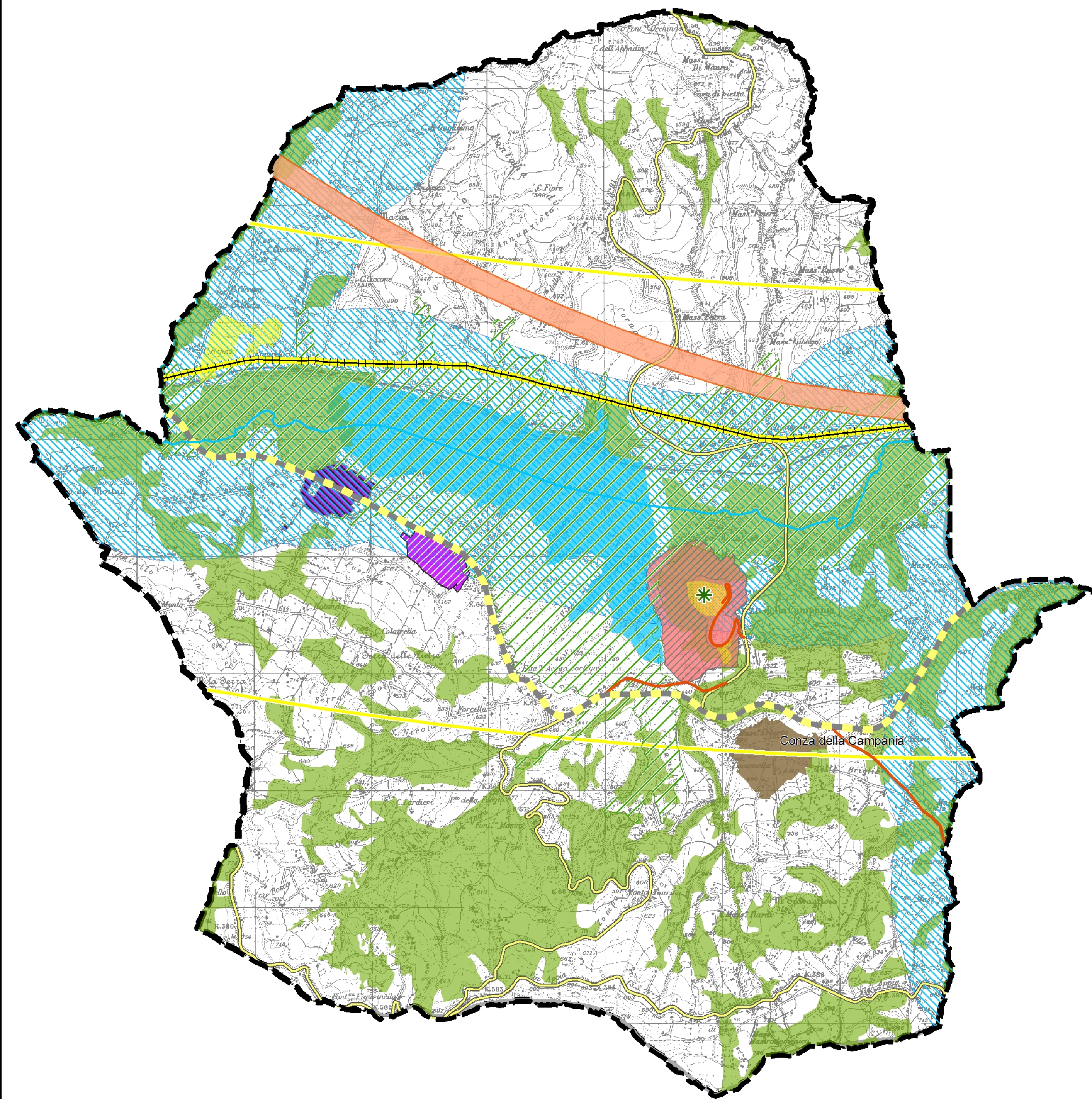
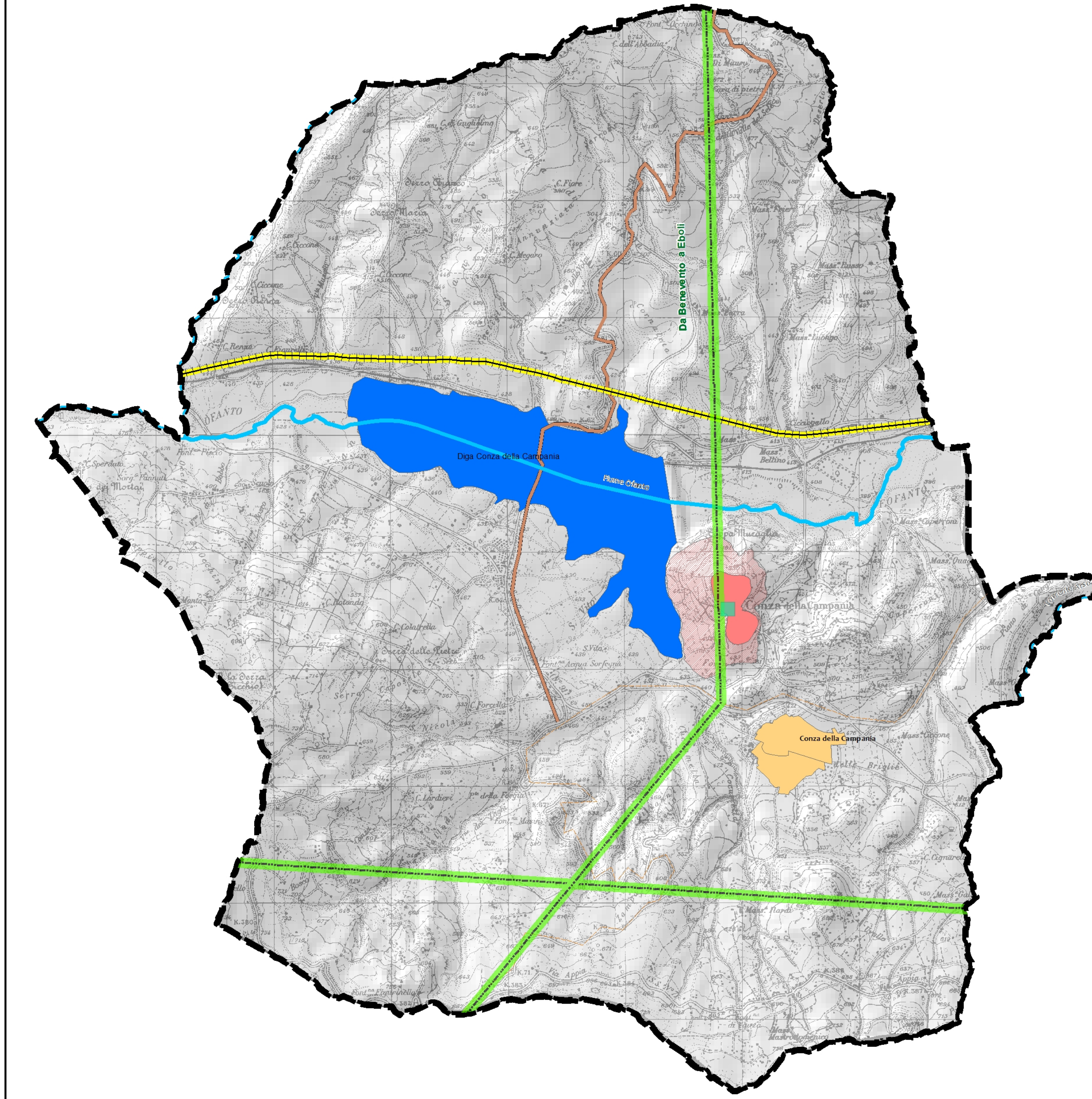

P.05 AREE AGRICOLE E FORESTALI DI INTERESSE STRATEGICO

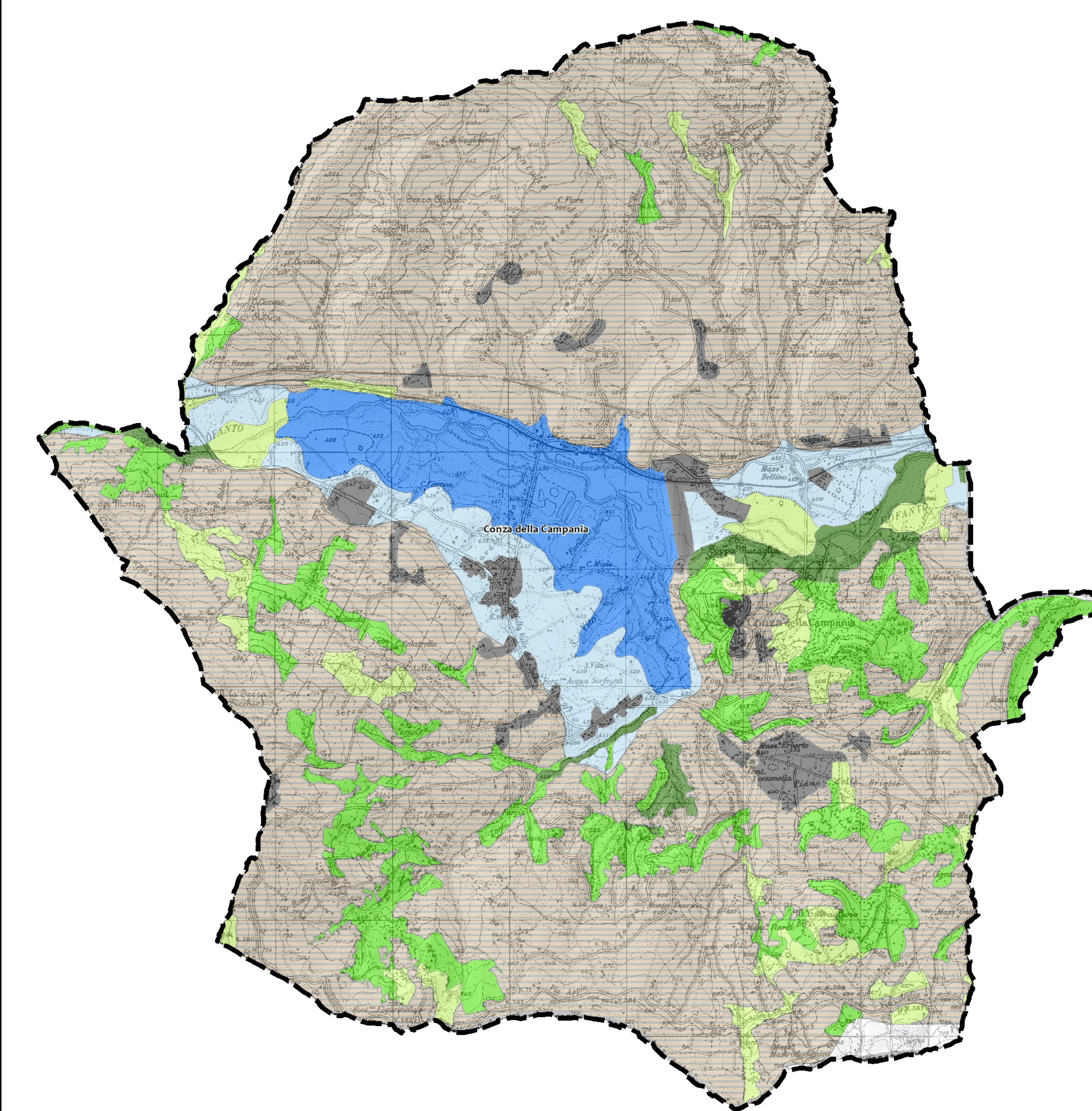

P.13 QUADRO SCHEMA STRATEGICO-PROGETTI STRATEGICI-CAMPI TERRITORIALI COMPLESSI

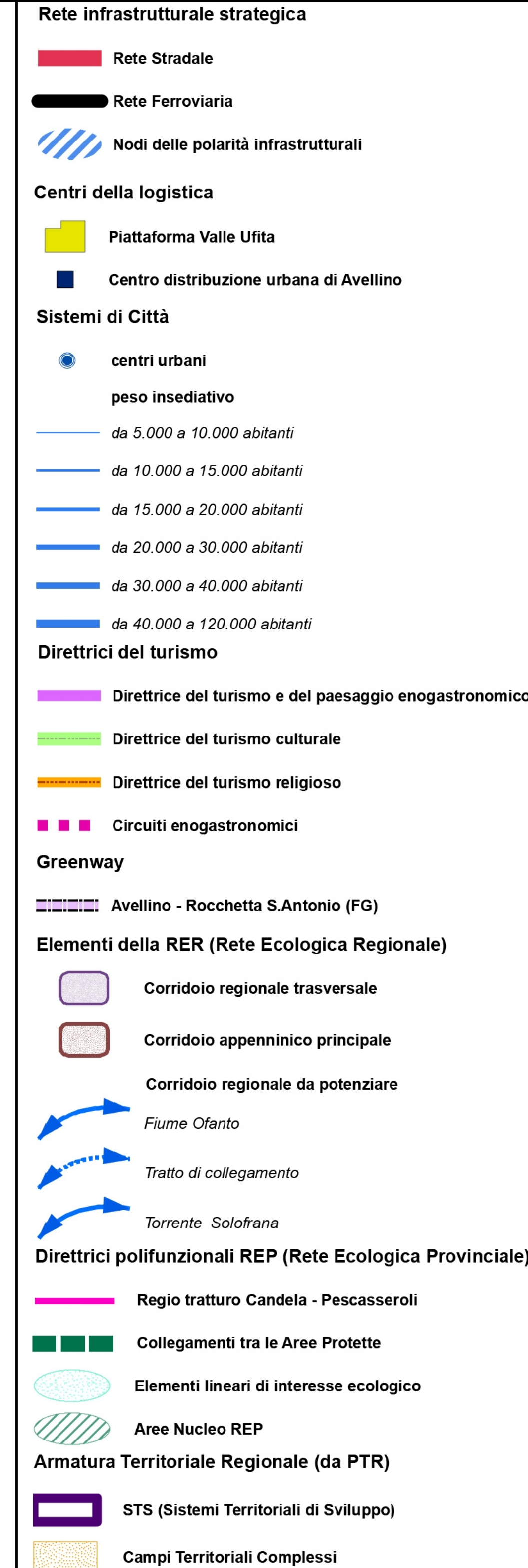
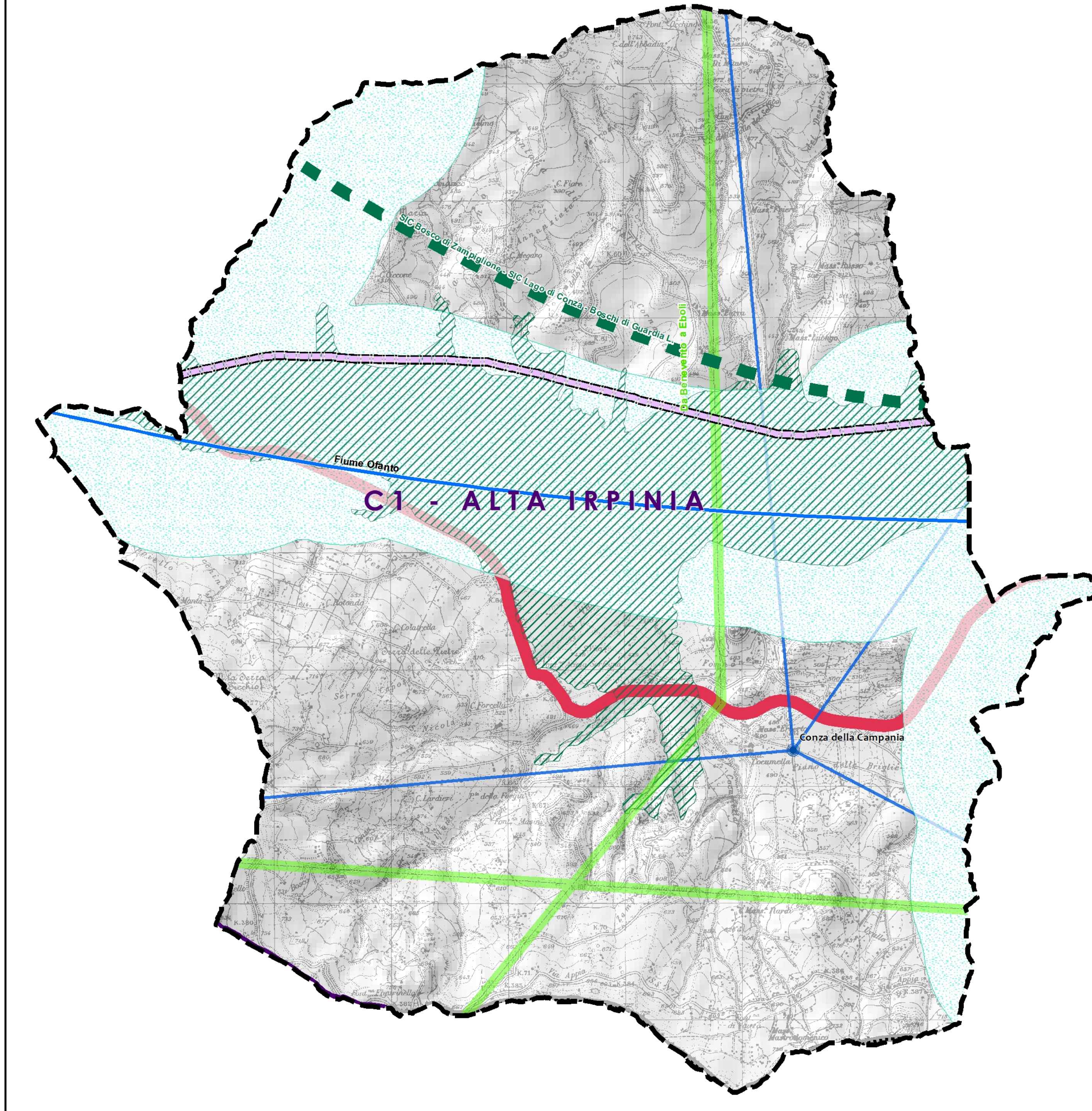

COMUNE DI CONZA DELLA CAMPANIA
PROVINCIA DI AVELLINO
PRELIMINARE DI PIANO

PRELIMINARE DI PIANO URBANISTICO (PUC)
(LEGGE REGIONALE N. 16 DEL 22 DICEMBRE 2004 "NORME SUL GOVERNO DEL TERRITORIO"
REGOLAMENTO DEL 4 AGOSTO 2011, N. 5 ATTUAZIONE PER IL GOVERNO DEL TERRITORIO)

PRELIMINARE DI PIANO

Progettista: Arch. Raffaele Picariello

RUP: Arch. Felice Gerardo Fiore
SINDACO: Luigi Ciccone

03 A2.2 - Previsioni del Piano Territoriale di Coordinamento della provincia di Avellino

0 312,5 625 1.250 1.875 2.500 Metri
Scala 1:25.000