# COMUNE DI PIETRASTORNINA

PROVINCIA DI AVELLINO

*Piano Urbanistico Comunale*

## PIANO URBANISTICO COMUNALE

L.R. n.16/2004
Regolamento di Attuazione n. 5 del 2011

## PRELIMINARE DI PIANO

QUADRO CONOSCITIVO


PROGETTISTA
ing. Franco Donnarumma

CONSULENZA URBANISTICA
Studio Associato TecnoUrb
ing. Gabriele Miranda


E - ANALISI DELLA TRASFORMABILITA'

**E.1- Carta della trasformabilità dei suoli**

scala 1:10000 - 1:5000


RAPPORTO AMBIENTALE PRELIMINARE
ing. Franco Donnarumma
CONSULENZA
Studio Associato TecnoUrb
ing. Gabriele Miranda

IL SINDACO
dott. Amato Rizzo

RESPONSABILE DEL PROCEDIMENTO
ing. Franco Donnarumma


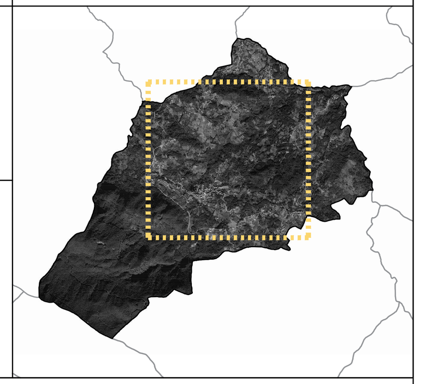

*Cartografia: Regione Campania - Carta Tecnica Regionale 2011*

maggio 2021

**Legenda**

Confine Comunale

Aree non trasformabili

Aree a trasformabilità condizionata da nulla osta
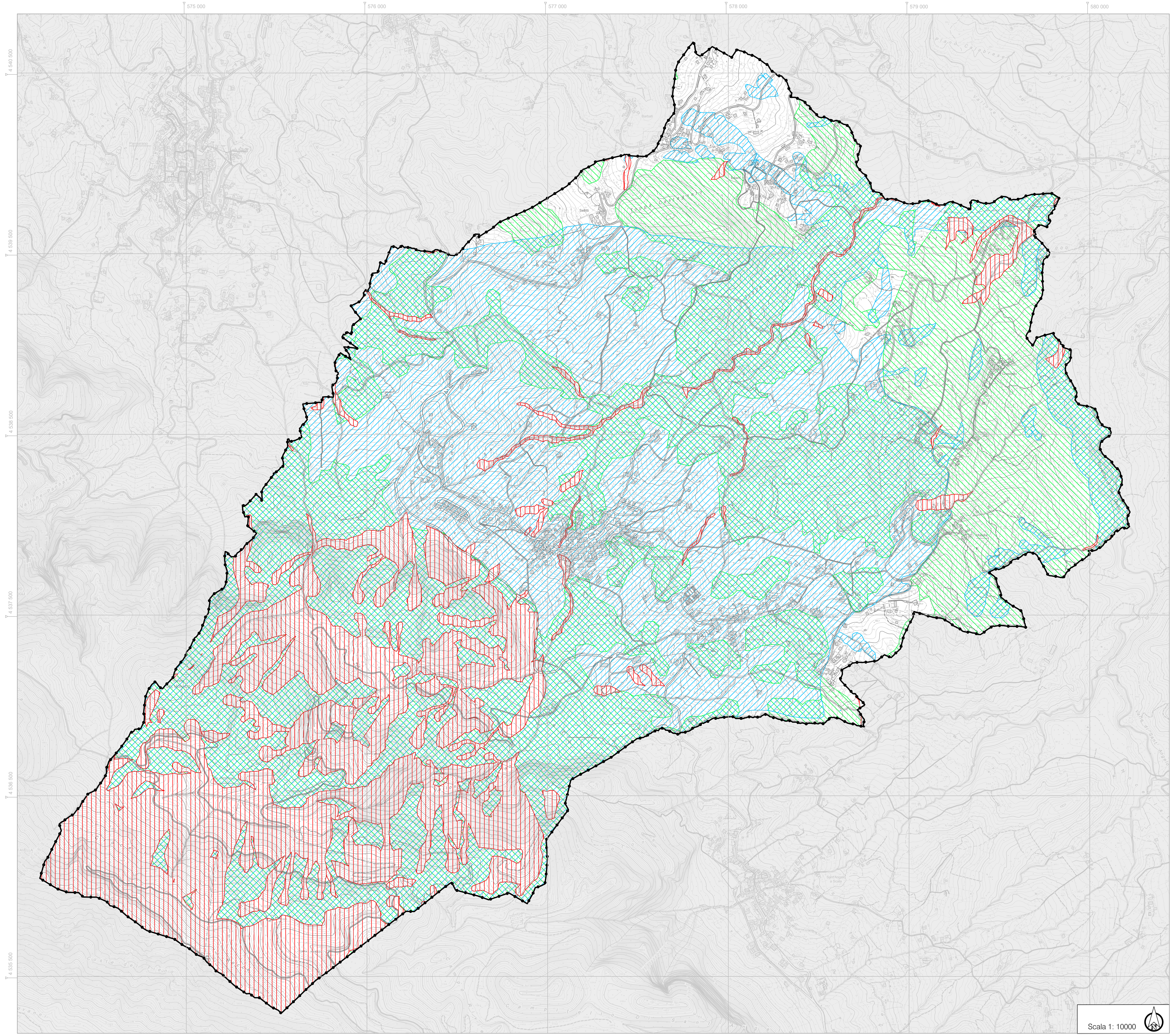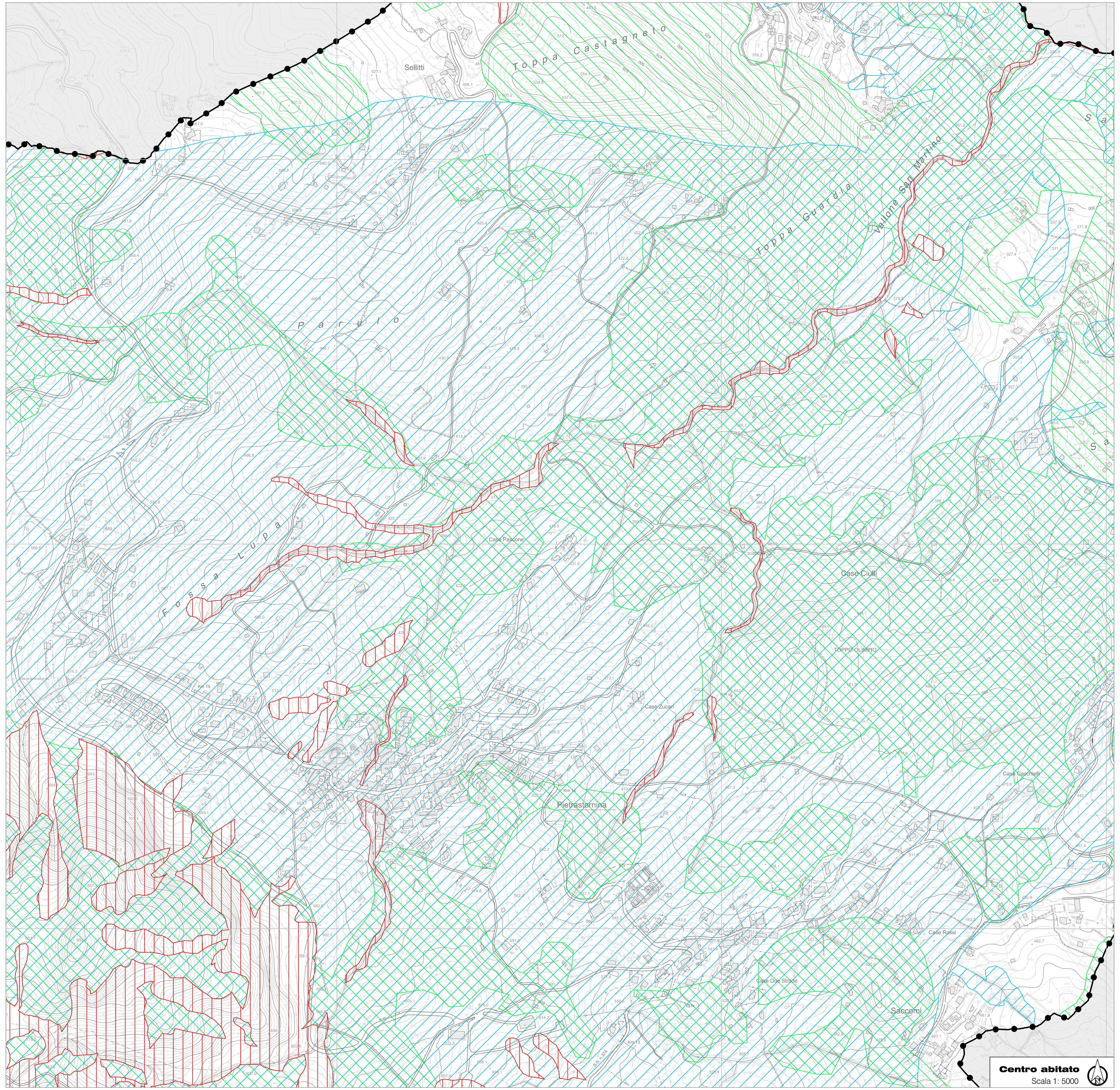
Aree a trasformabilità orientata allo sviluppo agro ambientale