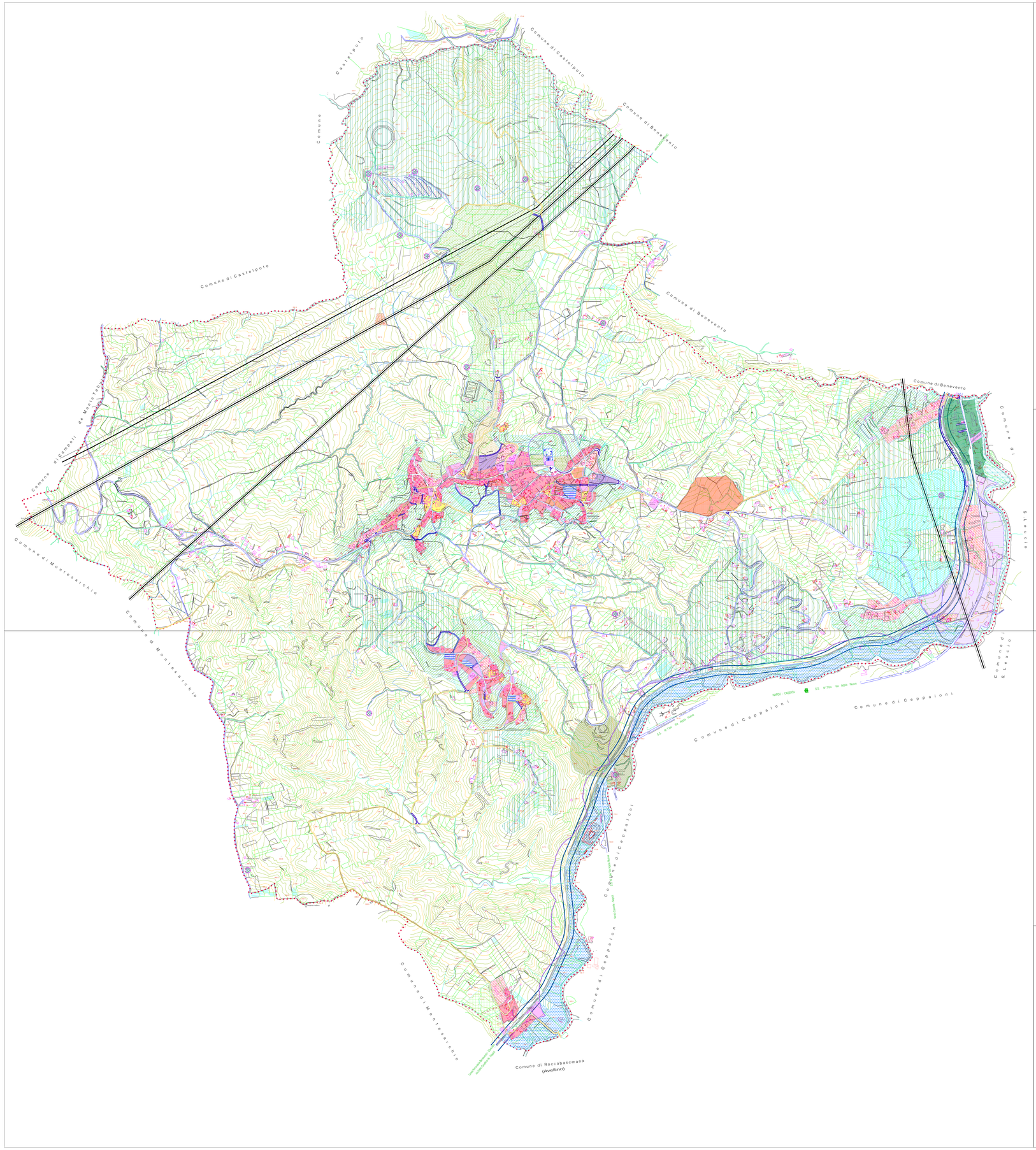

LEGENDA

- Confini comunali
- Perimetrazione quartieri urbani antichi
- **Zona A - Conservazione dei nuclei antichi e quartieri urbani antichi (L.R. n° 26/02 art. 2 comma 1 - lettera b).**
- **Zona A - Conservazione dei nuclei e dei Complessi Rurali di valore storico ed ambientale**
- Zona B1 - Ristrutturazione e Riqualificazione del tessuto urbano
- Zona B2 - Completamento -denso- del tessuto urbano
- Zona B3 - Completamento -rado- del tessuto urbano marginale
- Zona C1 - Integrazione residenziale privata
- Zona CP - Edilizia residenziale pubblica già programmata (ex Legge 219/81)
- Zona D1 - Produttiva -consolidata (P.I.P vigente ex legge 219/81)
- Zona D2 - Produttiva -di rordino e riqualificazione
- Zona D3 - Produttiva industriale già programmata (A.S.I.)
- Zona EO - Agricola Ordinaria
- Zona EP - Agricola Produttiva
- Zona ES - Agricola Speciale di salvaguardia peiruriana
- Zona ET - Agricola speciale di tutela del paesaggio fluviale
- Zona F1 - Attrezzature pubbliche e di uso pubblico
- Zona F2 - Attrezzature private di interesse sociale e territoriale
- Zona F3 - Attrezzature Religiose (L.R. n° 9 del 06/05/1986)
- Zona F4 - Attrezzature Cimiteriali
- Zona F5 - Attrezzature Eco-ambientali e Tecnologiche
- Zona P1 - Parco Urbano
- Zona T - Aree di valorizzazione Turistica
- Zona T1 - Riqualificazione storico-ambientale (area TERRA VECCHIA E TAVERNA)
- Zona V - Area riservata per calamità naturali (Circ. n° 4 D.P.C.,B7 del 18/02/1987)
- Zona V1 - Verde di tutela ambientale
- Zona V2 - Fascia perifluviale (Riqualificazione vegetazione ripariale)
- Fascia di rispetto cimiteriale (L.R. 14/82)
- Elettrodotto 380kV
- Fascia di rispetto elettrodotto 380kV, mt. 28
- Fascia di rispetto fluviale mt. 150
- Fascia di arretramento ferrovia Benevento - Cancello
- Viabilità di progetto
- Viabilità di potenziamento

* La distanza di rispetto dai confini privati non rappresenta indicazione edificatoria
(DIMENSIONE GENERALE) vuole essere solo NORME PER LA TUTELA DEGLI PIANO
(ordinanza n° 2 D.D.P.C. DR del 20/04/1984) (L.R.n° 14 del 20/3/1982 art. 4 lett. D) Circolare Ministeriale del 06/12/1967 n° 4576/67 U.C.I. (DM del 10/02/1968

COMUNE DI

APOLLOSA

(Provincia di BENEVENTO)

PIANO URBANISTICO COMUNALE

(L. n° 1150 del 17/08/42 e succ. - L.R. n° 14 del 20/3/82 e succ.; L.R. 16 del 20/12/2004)

ADOTTATO CON DELIBERA DI C.C. n° 2 del 07/02/2006

(Adeguato alle osservazione accolte)

4 Ambiti	Lotti	ELABORATO SERIE "P" – PROGETTO	SIGLA	NUMERO
		ZONIZZAZIONE GENERALE	P.3°	20°

ELABORATOR: arch. Pierfrancesco ROSSI - arch. Paola D'AMORE - Geom. PAROLA

PROGETTO URBANISTICO

GINO MEOLA	VITTORIO BARRICELLA	DOMENICO PAGANO	PIO CASTIELLO
(Ingegnere)	(Ingegnere)	(Architetto)	(Architetto)

2005 (Aggiornamento Aprile 2006)

ARCH.PIO CASTIELLO- VIA PERBANDA 27 - BENEVENTO - tel. 082.47.748 - 338.90.126.39 - www.studiocastiello.it - pioarch@tiscalinet.it

LEGENDA

- Confini comunali
- Perimetrazione quartieri urbani antichi
- **Zona A - Conservazione dei nuclei antichi e quartieri urbani antichi (L.R. n° 26/02 art. 2 comma 1 - lettera b).**
- **Zona A - Conservazione dei nuclei e dei Complessi Rurali di valore storico ed ambientale**
- Zona B1 - Ristrutturazione e Riqualificazione del tessuto urbano
- Zona B2 - Completamento -denso- del tessuto urbano
- Zona B3 - Completamento -rado- del tessuto urbano marginale
- Zona C1 - Integrazione residenziale privata
- Zona CP - Edilizia residenziale pubblica già programmata (ex Legge 219/81)
- Zona D1 - Produttiva -consolidata (P.I.P vigente ex legge 219/81)
- Zona D2 - Produttiva -di rordino e riqualificazione
- Zona D3 - Produttiva industriale già programmata (A.S.I.)
- Zona EO - Agricola Ordinaria
- Zona EP - Agricola Produttiva
- Zona ES - Agricola Speciale di salvaguardia peiruriana
- Zona ET - Agricola speciale di tutela del paesaggio fluviale
- Zona F1 - Attrezzature pubbliche e di uso pubblico
- Zona F2 - Attrezzature private di interesse sociale e territoriale
- Zona F3 - Attrezzature Religiose (L.R. n° 9 del 06/05/1986)
- Zona F4 - Attrezzature Cimiteriali
- Zona F5 - Attrezzature Eco-ambientali e Tecnologiche
- Zona P1 - Parco Urbano
- Zona T - Aree di valorizzazione Turistica
- Zona T1 - Riqualificazione storico-ambientale (area TERRA VECCHIA E TAVERNA)
- Zona V - Area riservata per calamità naturali (Circ. n° 4 D.P.C.,B7 del 18/02/1987)
- Zona V1 - Verde di tutela ambientale
- Zona V2 - Fascia perifluviale (Riqualificazione vegetazione ripariale)
- Fascia di rispetto cimiteriale (L.R. 14/82)
- Elettrodotto 380kV
- Fascia di rispetto elettrodotto 380kV, mt. 28
- Fascia di rispetto fluviale mt. 150
- Fascia di arretramento ferrovia Benevento - Cancello
- Viabilità di progetto
- Viabilità di potenziamento

* La distanza di rispetto dai confini privati non rappresenta indicazione edificatoria
(DIMENSIONE GENERALE) vuole essere solo NORME PER LA TUTELA DEGLI PIANO
(ordinanza n° 2 D.D.P.C. DR del 20/04/1984) (L.R.n° 14 del 20/3/1982 art. 4 lett. D) Circolare Ministeriale del 06/12/1967 n° 4576/67 U.C.I. (DM del 10/02/1968

COMUNE DI

APOLLOSA

(Provincia di BENEVENTO)

PIANO URBANISTICO COMUNALE

(L. n° 1150 del 17/08/42 e succ. - L.R. n° 14 del 20/3/82 e succ.; L.R. 16 del 20/12/2004)

ADOTTATO CON DELIBERA DI C.C. n° 2 del 07/02/2006

(Adeguato alle osservazione accolte)

4 Ambiti	Lotti	ELABORATO SERIE "P" – PROGETTO	SIGLA	NUMERO
		ZONIZZAZIONE GENERALE	P.4°	21°

ELABORATOR: arch. Pierfrancesco ROSSI - arch. Paola D'AMORE - Geom. PAROLA

PROGETTO URBANISTICO

GINO MEOLA	VITTORIO BARRICELLA	DOMENICO PAGANO	PIO CASTIELLO
(Ingegnere)	(Ingegnere)	(Architetto)	(Architetto)

2005 (Aggiornamento Aprile 2006)

ARCH.PIO CASTIELLO- VIA PERBANDA 27 - BENEVENTO - tel. 082.47.748 - 338.90.126.39 - www.studiocastiello.it - pioarch@tiscalinet.it