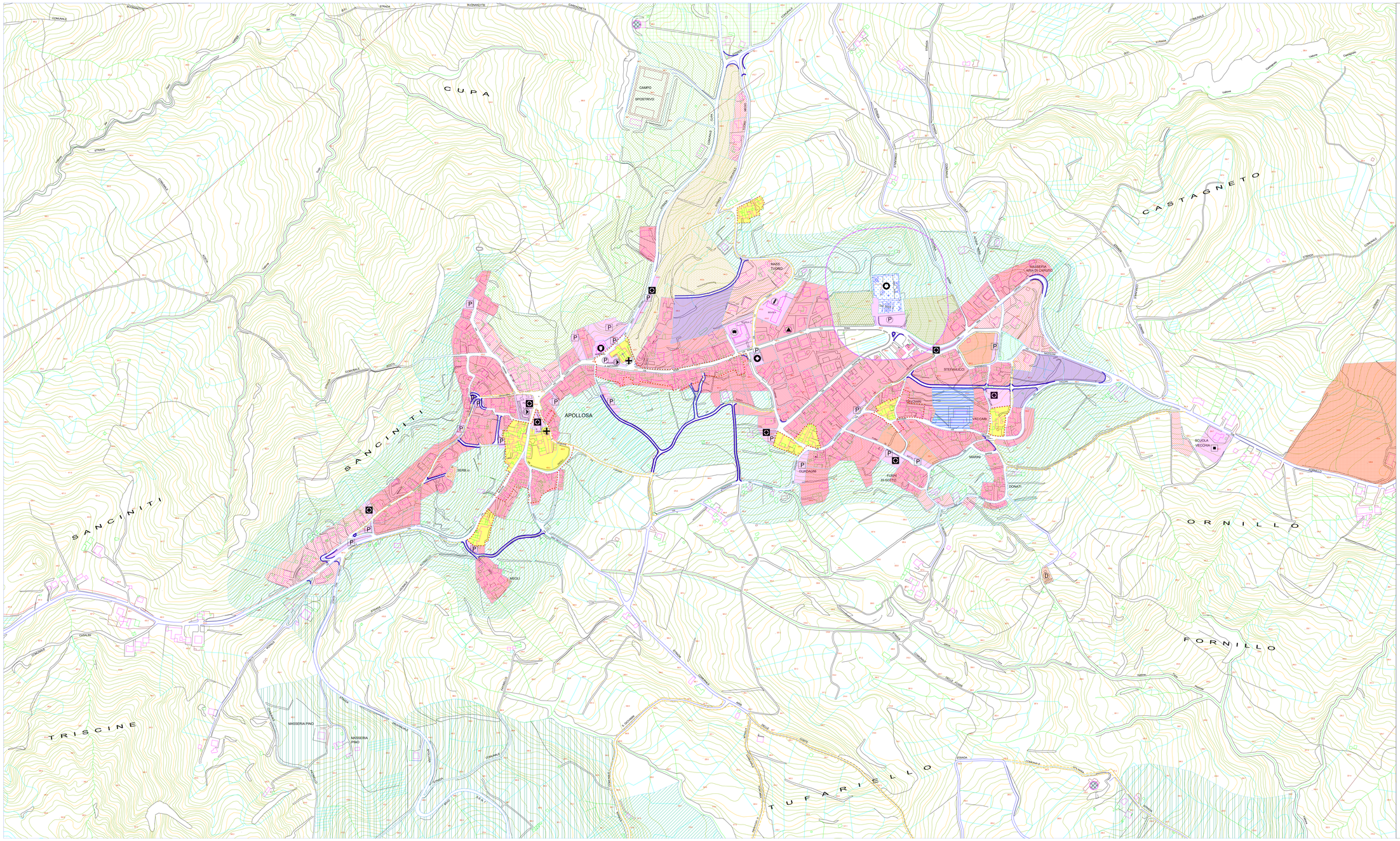

LEGENDA

- Confini comunali
- Perimetrazione quartieri urbani antichi
- Zona A - Conservazione de nucleo antichi e quartieri urbani antichi (L.R. n° 26/02 art. 2 comma 1 - lettera b), lettera c)
- Zona Ar - Conservazione del nucleo e dei Complessi Rurali di valore storico ed ambientale
- Zona B1 - Ristrutturazione e Riqualificazione del tessuto urbano
- Zona B2 - Completamento denso del tessuto urbano
- Zona B3 - Completamento rado del tessuto urbano marginale
- Zona C1 - Integrazione residenziale privata
- Zona CP - Edilizia residenziale pubblica già programmata (ex Lege 219/81)
- Zona D1 - Produttiva consolidata (P.I.P vigente ex legge 219/81)
- Zona D2 - Produttiva di riordino e riqualificazione
- Zona D3 - Produttiva industriale già programmata (A.S.I.)
- Zona EO - Agricola Ordinaria
- Zona EP - Agricola Produttiva
- Zona ES - Agricola Speciale di salvaguardia periurbana
- Zona ET - Agricola speciale di tutela del paesaggio fluviale
- Zona F1 - Attrezzature pubbliche e di uso pubblico
- Zona F2 - Attrezzature private di interesse sociale e territoriale
- Zona F3 - Attrezzature Religiose (L.R. n° 9 del 05/03/1990)
- Zona F4 - Attrezzature Cimiteriali
- Zona F5 - Attrezzature Eco-ambientali e Tecnologiche
- Zona P1 - Parco Urbano
- Zona T - Aree di valorizzazione Turistica
- Zona T1 - Riqualificazione storico-ambientale (area TERRA VECCHIA E TAVERNA)
- Zona V - Area riservata per calamità naturali (Circ. n° 4 D.P.C.87 del 19/02/1987)
- Zona V1 - Verde di tutela ambientale
- Zona V2 - Fascia perifluviale (Riqualificazione vegetazione ripariale)
- Fascia di rispetto cimiteriale (L.R. 14/82)
- Elettrodotto 380KV
- Fascia di rispetto elettrodotto 380kV, mt. 28
- Fascia di rispetto fluviale mt. 150
- Fascia di arretramento ferrovia Benevento - Cancello
- Viabilità di progetto
- Viabilità di potenziamento

Attrezzature esistenti

	SCUOLA MEDIA INFERIORE		PARCHEGGIO
	SCUOLA ELEMENTARE		VERRATOIO COMUNALE
	ASILO		UFFICIO POSTALE
	CASA COMUNALE		CIMITERO
	ATTREZZATURE D INTERESE COMUNE		CHIESA
	VERDE PUBBLICO ATTREZZATO		DEPURATORE
	PIAZZE		

Attrezzature di progetto

	VERDE PUBBLICO ATTREZZATO		
	ATTREZZATURE D INTERESE COMUNE		
	PARCHEGGIO		

* *Le distanze di rispetto dai confini stradali, non espressamente indicate nella presente "ZONIZZAZIONE E DESTINAZIONE D'USO" sono valide quale "NORME PER L'ATTUAZIONE DEL PIANO", conformemente al D.L.GS n° 285 del 30/04/1992 e succ. mod. ed in a alla Circolare Ministeriale del 29/12/1967 n° 2339/67 (G.U. n°38 del 15/02/1968)*

COMUNE DI

APOLLOSA

(Provincia di BENEVENTO)

PIANO URBANISTICO COMUNALE

(L. n° 1150 del 17.08.42 s.s.m.i. - L.R. n° 14 del 20.03.82 e s.m.i., L.R. 16 del 22/12/2004)

ADOTTATO CON DEUBERA DI C.C. n° 2 del 07/02/2006

(Adeguato alle osservazione accolte)

Archivio Cartto 1:2000	ELABORATO SERIE "P" - PROGETTO	SIGLA	NUMERO
	ZONIZZAZIONE E DESTINAZIONE D'USO	P.5*	22*

COLLABORATORI: arch. Pierfrancesco ROSSI - arch. Paola D'ONOFRIO - Gerardo PIRONLI

PROGETTO URBANISTICO:

GINO MIGOLI (Ingegnere)	VITTORIO BARRICELLA (Ingegnere)	DOMENICO PAGANO (Architetto)	PIO CASTIELLO (Architetto)

2005 (Aggiornamento Aprile 2006)

AREA PIO CASTIELLO - VIA PERGAMENE, 27 - BENEVENTO - tel. 0824/319754 - 319091 fax 0824/319091 - www.studiocastiello - pecastiello@studiocastiello.it