Aree di tutela ambientale
Aree agricole ordinarie

Fontane storiche

Parco territoriale del Calore
Parco territoriale della stazione
Parco Fluviale
Parco urbano - territoriale del colle della Pietà
Area turistica in contesto agricolo
Cassetti di Acquaviola

Centri storici
Nucleo di impianto storico di Montemiletto
Nucleo di impianto storico di Montapertu.
Nucleo di impianto storico di Casale San Nicola e Sant'Angelo

Aggregati rurali storici
Edifici isolati storici di matrice rurale

Nuclei urbani accrescitivi/insediamenti consolidati a loro margini
Insediamenti urbani prevalentemente consolidati del centro urbano
Insediamenti urbani prevalentemente consolidati di tipo linearе
Aggregati rurali

Aree soggette a PUA vigenti
Comparti perequativi di completamento urbano

Aree specializzate
Aree commerciali e produttive esistenti da riorganizzare

Grandi nuclei produttivi - area PIP
Comparti perequativi di natura commerciale
per la valorizzazione dell'ingresso urbano

Il sistema della mobilità
Autostrada - A16/E842
Viabilità urbana esistente
Viabilità urbana da adeguare
Viabilità urbana di progetto
Rampe pedonali di progetto
Rotonde di progetto ed esistenti da adeguare

F. S. Avellino - Rocchetta Sant'Antonio

Fasce di rispetto ed altre prescrizioni
Fasce di rispetto cimiteriale
Fasce di rispetto stradale
Fascia di rispetto ferroviaria

Aree di vincolo archeologico
Aree di potenzialità archeologica

PUC

COMUNE DI MONTEMILETTO

PROVINCIA DI AVELLINO

GRUPPO DI PROGETTAZIONE

CAPOGRUPPO:
DOTT. ARCH. PASQUALE MIANO

DOTT. ARCH. GIUSEPPE RUCCOLO
DOTT. ARCH. FABRIZIO CLEMENTE
PROF. ING. ARMANDO SACHARO
DOTT. ARCH. ANNA LISA
DOTT. ARCH. PAOLA FIORINELLO

DOTT. GEOL. GIUSEPPE RUCCOLO
DOTT. GEOL. CLAUDIO SORBO
DOTT. GEOL. FEDERICA CERAMELLA
DOTT. GEOL. ANTONIO DI MARCO
DOTT. GEOL. CLAUDIA VALENTE
DOTT. GEOL. ANTONIO ROMANO

AMBIENTE:
DOTT. ARCH. MARIANGIANO SANCHELLI

GIS:
DOTT. GEOL. ROBERTO DI CERO

Azzonamento del territorio comunale
Quadrante Sud

Tavola aggiornata con modifiche a seguito delle osservazioni

SCALA 1 : 5000

P1b

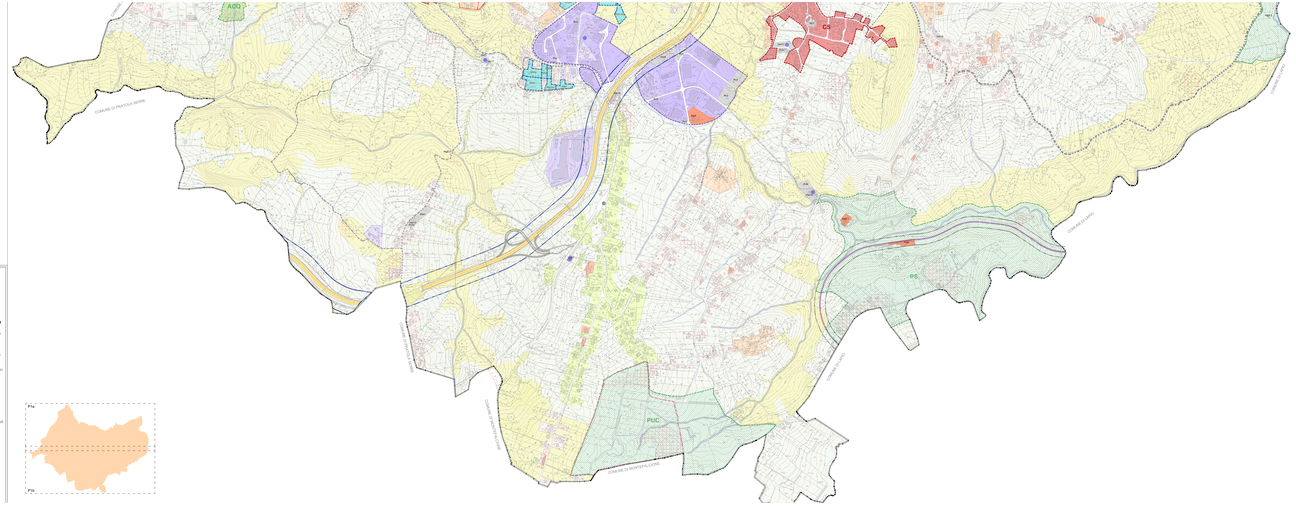

Attrezzature esistenti

Istruzione
I1 - Istituto comprensivo (568 mq)
I2 - Istituto comprensivo - scuola media - completamento (7276 mq)
I3 - Istituto comprensivo - verde Montapertu (2756 mq)

Edifici di culto
CI1 - Chiesa di S. Anna (632 mq)
CI2 - Chiesa di S.Maria Maggiore (490 mq)
CI3 - Chiesa di S. Rocco (1000 mq)
CI4 - Chiesa di S. Pietro Apostolo (419 mq)
CI5 - Chiesa di S. Pietro (1000 mq)
CI6 - Chiesa di S. Eustachio (280 mq)
CI7 - Chiesa della Pietà (263 mq)
CI8 - Chiesa di Sant'Angelo (1000 mq)

Attrezzature di interesse comune
AC1 - Sala Irpiana (56 mq)
AC2 - Municipio - Palazzo - Municipio (1419 mq)
AC3 - Biblioteca - Pro loco - nuovo teatro (627 mq)
AC4 - Ex Scuola Elementare (1000 mq)
AC5 - Castello delle Leonesse - Ricetto (1296 mq)
AC6 - Ex Bar Sia - Monteneblo Serra (2175 mq)

Verde attrezzato e sportivo
VA1 - Campo sportivo comunale (8540 mq)
VA2 - Tornaguardie all'ingresso del Centro Storico di Montemiletto (1525 mq)
VA3 - Belvedere (890 mq)
VA4 - Verde attrezzato lungo viale degli Aceracali (1347 mq)
VA5 - Parco pubblico (4860 mq)
VA6 - Verde attrezzato CONI Montapertu (2816 mq)
VA7 - Giardino pubblico in piazza Regina Elena (5044 mq)
VA8 - Verde attrezzato in piazza Regina (1000 mq)
VA9 - Verde attrezzato residenziale presso Sinistra Sele (390 mq)

Parcheggi
P1 - Parcheggio presso il Centro storico (392 mq)
P2 - Parcheggio presso il Belvedere (180 mq)
P3 - Parcheggio presso il Municipio (1384 mq)
P4 - Parcheggio presso Pro loco - Teatro (1750 mq)
P5 - Parcheggio presso Parco delle Rose (1280 mq)
P6 - Parcheggio a valle di viale degli Aceracali - completamento (5861 mq)
P7 - Parcheggio presso Sant'Angelo (1000 mq)
P8 - Parcheggio PEEP Montapertu (738 mq)
P9 - Parcheggio presso Via Di Sarchi (797 mq)

Attrezzature di progetto

Istruzione
IN1 - Nuovo Istituto comprensivo (34800 mq)

Edifici di culto di progetto
CIN1 - Chiesa di S. Nicola - chiesa San Nicola(417 mq)

Attrezzature di interesse comune
AN1 - Cittadella Mulino a cavare di S. Nicola - mediateca (2138 mq)

Verde attrezzato e sportivo
VAn1 - Parco urbano di ingresso al Centro storico di Montemiletto (2358 mq)
VAn2 - Area sportiva - Parco urbano - completamento (7000 mq)
VAn3 - Spazi aperti attrezzati diffusi nell'ambito del Centro storico di Montemiletto (279 mq)
VAn4 - Spazi aperti attrezzati nell'area ovest del Centro Storico (1000 mq)
VAn5 - Spazi aperti attrezzati nell'area ferrovia del Centro Storico di Montemiletto (916 mq)
VAn6 - Verde attrezzato in piazza Regina Elena - Chiesa (1000 mq)
VAn7 - Nuovo sistema di piazze interne al Centro Storico di Montapertu (1620 mq)
VAn8 - Verde attrezzato presso la fontana Fellano (1000 mq)
VAn9 - Verde attrezzato presso la fontana Rotondo (1000 mq)
VAn10 - Verde attrezzato nel PIP (1000 mq)
VAn11 - Verde attrezzato presso Fontana Cerreto (1000 mq)
VAn12 - Verde attrezzato presso Fontana Canale (1000 mq)
VAn13 - Verde attrezzato presso Fontana Ciarlone (1000 mq)
VAn14 - Nuovo attrezzatura sportiva in località Pietrarosa (8750 mq)
VAn15 - Nuova piazza a Capore (2730 mq)
VAn16 - Verde attrezzato residenziale in piazza Chiesa di loc. San Giovanni (5070 mq)
VAn17 - Verde attrezzato presso fontana Regina (1000 mq)

Parcheggi
Pn1 - Parcheggio nel Centro Storico di Montemiletto - lato est (525 mq)
Pn2 - Parcheggio nel Centro Storico di Montemiletto - lato sud (1180 mq)
Pn3 - Parcheggio di ingresso a Montapertu - lato nord (1000 mq)
Pn4 - Parcheggio presso Fontana Rotondo (1000 mq)
Pn5 - Parcheggio presso fontana Canale (2010 mq)
Pn6 - Parcheggio a Montapertu (1218 mq)
Pn7 - Parcheggio a valle di viale degli Aceracali (3918 mq)
Pn8 - Parcheggio presso fontana S. Nicola (1000 mq)
Pn9 - Parcheggio presso fontana Ciarlone (1000 mq)
Pn11 - Parcheggio in fontana Regina (504 mq)

Attrezzature di interesse generale esistenti e da completare
Ag1 - Caserma dei Carabinieri e relativi nuovi parcheggi (3477 mq)
Ag2 - Cimitero - ampliamento - completamento (2000 mq)
Ag3 - Attrezzatura ecologica, Rifugio ed area ovetta (5000 mq)
Ag4 - Stazione F.S. linea Avellino - Rocchetta S.Antonio (4531 mq)
Ag5 - Depuratore Acquaviola (1000 mq)
Ag6.1 - Depuratore loc. Cassetti (mq)
Ag6.2 - Depuratore loc. Noce (mq)