

**Preliminare di Piano**  
ai sensi dell'art. 15 del D.Lgs. n. 151/2001 e s.m.i., Regolamento di attuazione n. 5/2011

**Comune di Castelfranco in Miscano**  
Provincia di Benevento

<b>Autorità procedente</b> Comune di Castelfranco in Miscano Sinteco Dr. Andrea Giallardo	<b>Ufficio di Piano</b> Responsabile del Procedimento: Arch. Matteo Di Loro
<b>Autorità competente Vas</b>	<b>Progettista PUC e VAS</b> Ing. Feliciano Celato VIA S. GIUSEPPE 4 - 82013 Benevento Tel. 0874 240111 E-mail: celato@feliciano-celato.it
	<b>Collaboratori:</b> Geom. Jennifer Sella Arch. Roberto Ambrosone

progr: 05 tipo: da <b>Qc1.05</b>	Orografia del territorio e reticolo idrografico	Scala: 1:10.000 Data: Dicembre 2021 Revisione: Rev.01, 13.12.2021
--	---	--

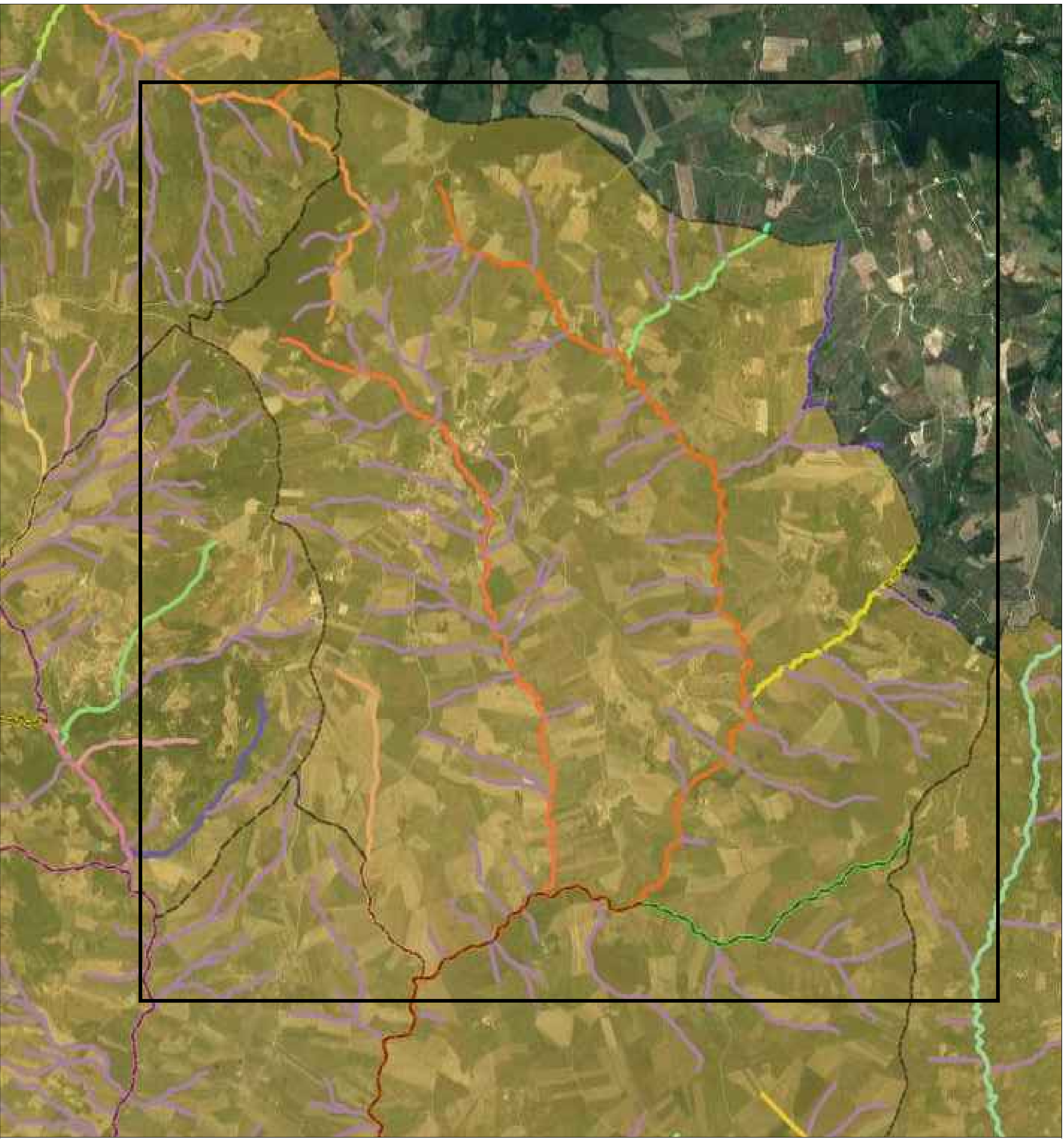
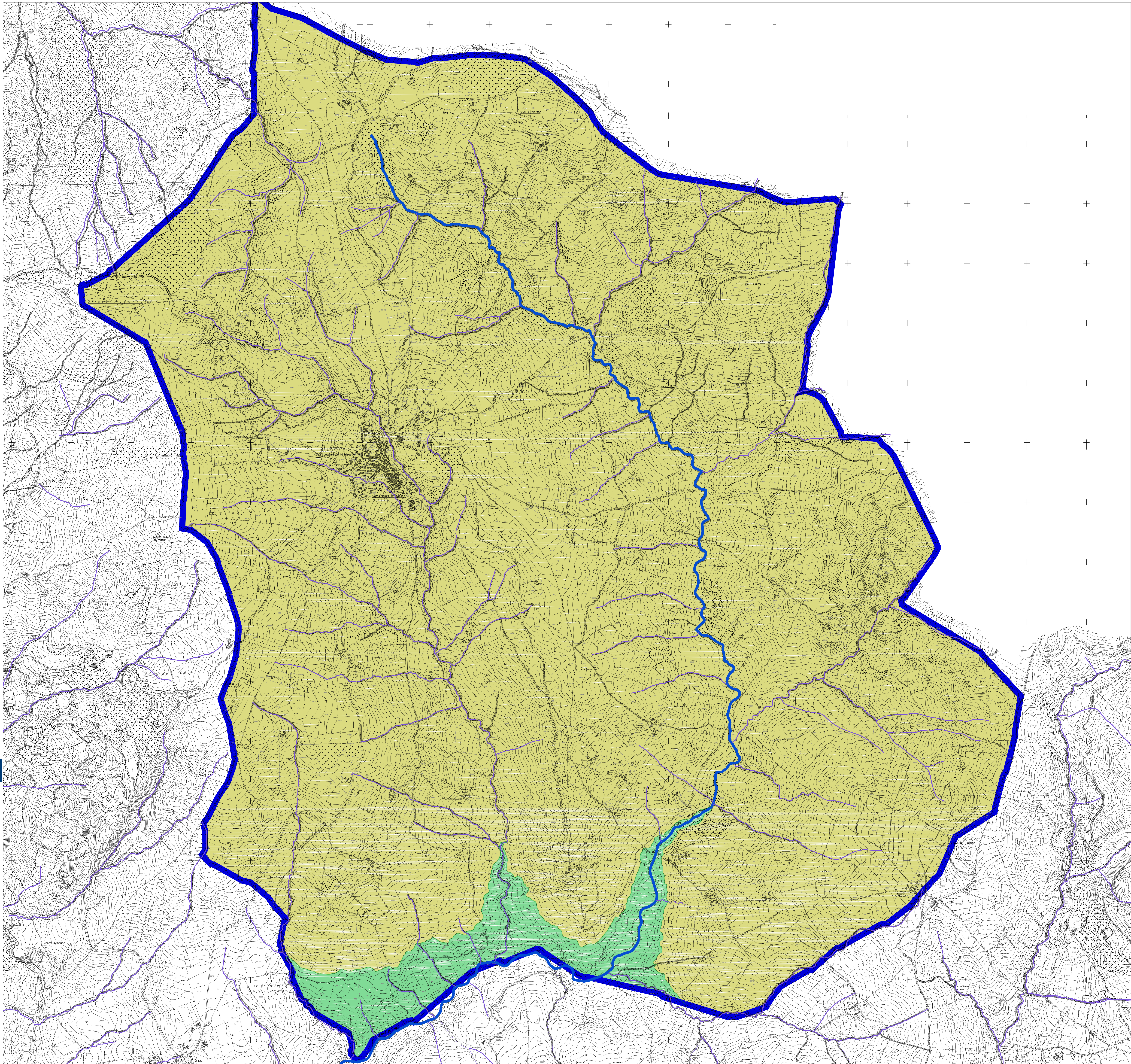

 QUOTE AL DI SOPRA DI 500 M (max. 953 metri)

 QUOTE AL DI SOTTO DI 500 M (min. 423 metri)

 CORSI D'ACQUA PRINCIPALI (fiume Miscano)

 CORSI D'ACQUA SECONDARI

 LIMITE COMUNALE  
CASTELFRANCO IN MISCANO