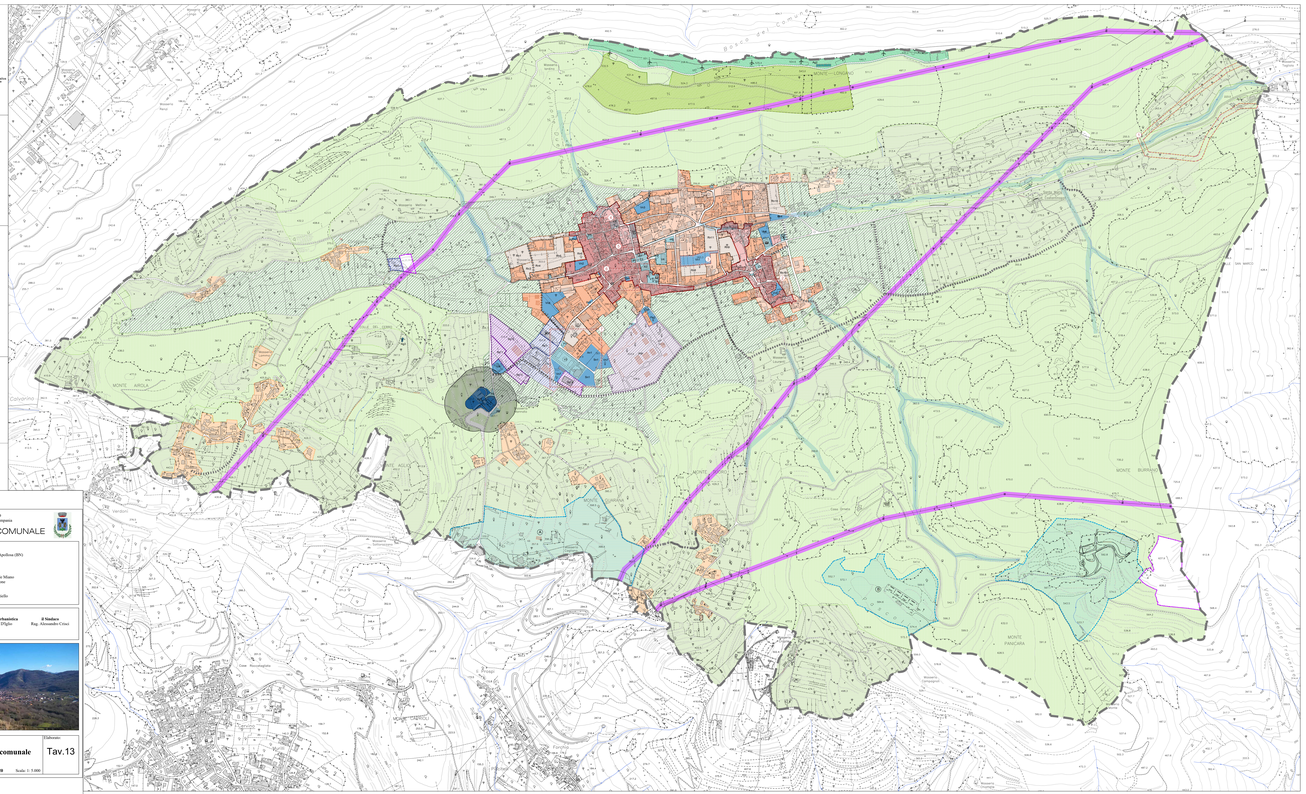
COSTRUZIONI - VARIE - IMPIANTI
Edificio generico
Edificio industriale
Edificio per funzioni collettive
Edificio di culto, campanile
Cimitero
Capanna, tabacchaia
Torre, cimitero
Monumento
Edificio in costruzione
Edificio diroccato o rudere
Corpo aggettante
Costruzione precaria
Serra
Tettoia a pensilina
Barriera
Serbatoio, cisterna, silo - Impianti sportivi
Guado
Municipio
Impianto aereo
VEGETAZIONE
Limite di colture
Limite di ragnaia
Limite di bosco
Fiore di alberi
Fiore di olivi
Fiore di alve
Fiore di agrumi
Fiore di frutteti
Macchia, prato
Bosco fitto
Albero generico
Ulivo, frutteto
Agrumeto, serra
Cedro, olmo
Faggio, pino
Cipresso, eucalipto
Larice, ginepro
Pioppo, castagno
OROGRAFIA
Curve di livello direttrice
Curve direttrice incerta
Curve di livello ordinaria
Curve ordinaria incerta
Curve di livello ausiliaria
Ciglio di frana
Scarpata naturale
Cavità
Grotta con accesso verticale, artificiale
Doline, pozzole
Sabbia, Mare, depositi sabbiosi
Rocce
Ciglio di area estrattiva, cava
CONFINI
Muro a secco
Muro diretto
Muro di sostegno
Muro con antemurale
Dique
Dique
Limite comunale
Limite provinciale
Limite regionale
BOSCO
MONTE
MONTE BURNO
MONTE PANCARA
CAMPO SAN MARCO
Vigneto
Vigneto
Vigneto