

LEGENDA ZONIZZAZIONE		
ZONE ONICI.	DESTINAZIONE D'USO	SIMBOLOGIA
A	Centro Storico "fibergo diffuso"	A
A <sub>2</sub>	Centro Storico	A <sub>2</sub>
B	Residenziale saturo	B <sub>1</sub>
B <sub>1</sub>	Nuova Residenziale di completamento	B <sub>2</sub>
B <sub>2</sub>	Residenziale di completamento	B <sub>2</sub> *
D <sub>1</sub>	Inseadimenti Commerciali di Progetto	D <sub>1</sub>
D <sub>2</sub>	Attività produttiva	D <sub>2</sub>
D <sub>3</sub>	Impianto energie rinnovabili	D <sub>3</sub>
E <sub>1</sub>	Agricoltura Prevalente	E <sub>1</sub>
E <sub>2</sub>	Agricoltura con Vincolo Frena e	E <sub>2</sub>
E <sub>3</sub>	Agricoltura di valore naturalistico e paesaggistico	E <sub>3</sub>
F	Attrezzature o impianti di Interesse Generale	F

ATTREZZATURE COLLETTIVE DI QUARTIERE		
STANDARD (DM 144/88)		
ATTREZZATURE DI INTERESSE GENERALE		
	Municipio	
	Piazze	
	Luoghi di culto	
	Cimitero	
	Allargamento cimitero	
	Attrezzature sportive Pubbliche	
	Zona ospedaliera sanitaria	
	Nuova strada	
F1	Attrezzature turistico-risettive	F1
AREE PER L'ISTRUZIONE		
Scuole Mateme	Esistenti	In Progetto
Scuole Elementari		
Scuole Medie		
VERDE ATTREZZATO		
Spazi Pubblici a Parco, Gioco, Sport	Esistenti	In Progetto
Verde privato vincolato		
AREE A PARCHEGGIO		
Autoparcheggi Pubblici	Esistenti	In Progetto
Autoparcheggi Privati		

LEGENDA	
VINCOLI	
	SIMBOLOGIA
Area Archeologiche Legge n. 1089/39	
Area vincolate (ex art. del D.Legs. n° 490 del 23/10/98, D.Legs. n° 42 del 22/01/2004)	
Immobili sottoposti a regime di tutela monumentale ope legis ai sensi dell'art. 12 D. Legs. n° 42 del 22/01/2004	
Area a vincolo idrogeologico e boschivo (R.D. n° 3267/1923, art. 142 D.L. 42/2004)	
Autorità di Bacino (L. 183/89, 493/93)	
Area vincolata per la difesa della alluvioni "Fascia A"	
Autorità di Bacino (L. 183/89, 493/93)	
P.S.D.A. "Piano stralzo per la difesa della alluvioni" "Fascia B3"	
Autorità di Bacino (L. 183/89, 493/93)	
P.S.D.A. "Piano stralzo per la difesa della alluvioni" "Fascia C"	
Area P.S.I.C. - Sito di importanza Comunitaria - (Fiumi Volturno e Calore)	
Direttiva 92/43/CEE (istituzione della rete ecologica europea "Natura 2000")	

FASCE DI RISPETTO	
Strada extraurbana secondaria provinciale (D.P.R. n° 285/1992) (metri 20)	
Cimitero (R.D. n° 1265/1934, 1881/1942, L.n. 982/1987, L.R. Campania n. 14/1982) (metri 100)	
Depuratore (Legge n. 319/76) (metri 100)	
Elettrodotto (D.P.C.M. 23/04/92) (metri 28)	
Area tutelata di interesse paesaggistico art. 142 comma c D.L. n. 42/2004 e art.12 D.L. 157/2006	



Regione Campania  
*Comune di Castel Campagnano*  
Provincia di Caserta

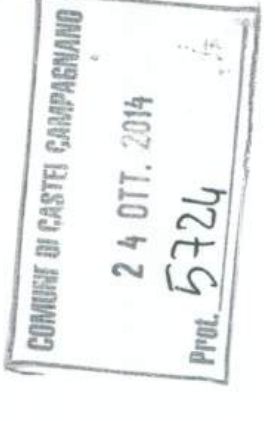

**PUC**

**Piano Urbanistico Comunale**  
Preliminare di piano  
Documento strategico

Il progettista  
Dott. Ing. Francesco L.A. Perrotta



Zonizzazione  
Castel Campagnano