

LEGENDA Aree S.I.C.

Miniatura	Denominazione	Rimando artt. NTA
	Area ZSC/SIC IT 8010022 Vulcano DI ROCCAMONFINA	ART. II° - ART. 18.1
	Area ZSC/SIC IT 8010017 Monti di MIGNANO M.L.	ART. II° - ART. 18.1

LEGENDA: Zonizzazione del Territorio

Ambiti Urbani

Ambiti di CONSERVAZIONE	Ambiti di TRASFORMAZIONE
ZONA A (Residenziale a tutela) ZONA A+ (Residenziale a tutela) (storico - Paesaggistico)	ZONA B ₀ (Residenziale Saturata) ZONA B (Residenziale di Completamento) ZONA C (ex PRG) (Residenziale) ZONA D ₀ Produttiva (Commerciale-Adriatica-Turistica-Servizi) ZONA D ₀ Produttiva-Turistica

Territorio RURALE e APERTO	STANDARDS URBANISTICI
Zona E - Area Agricola (a più elevata naturalità) Zona E+ - Area Agricola (a preminente valore paesaggistico)	ATTREZZATURE PUBBLICHE (D.M. 1444/98 - artt.3 e 4) esistenti di progetto Servizi di Interesse Comune Attrezzature Scolastiche Parcheggi Spazi Attrezzati e/o Spazio Sportivo Chiese ed Interesse Religioso

AREE DI TUTELA	AREE DI RISPETTO
Area a Rischio Frana (vedi artt. 2, 23 e 24 R.D.) (per la completa individuazione delle Aree a Rischio Frana, vedi anche Tav. "Rischio")	Cimiteriale mt. 200 (vigente fino all'acquisizione del relativo N.O. di riduzione della distanza) Cimiteriale mt. 100 (vigente dall'avvenuta acquisizione N.O.) Impianto Depurazione POZZO
ELEMENTI DI PIANO	
Centro Abitato (D.Lgs. n. 260/92) Viabilità di Progetto, di Ampliamento e/o di Sistemazione Stradale	



COMUNE DI GALLUCCIO
(PROV. CE)

PIANO URBANISTICO COMUNALE
(L.R. N. 16 2004 e S.M.I. - REGOLAMENTO N. 5 2011)

Il Sindaco

Il Rup

TAV.
6

ZONIZZAZIONE
DEL TERRITORIO

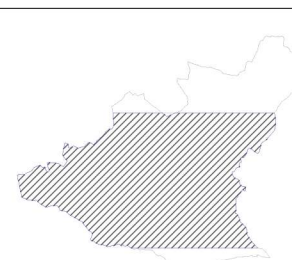

Scala 1:5000

Data LUGLIO 2021

Redazione RUP
del 16.09.2020

Colore Resp. editing
del 16.09.2020
F. G. VALLOTI



S.I.C.