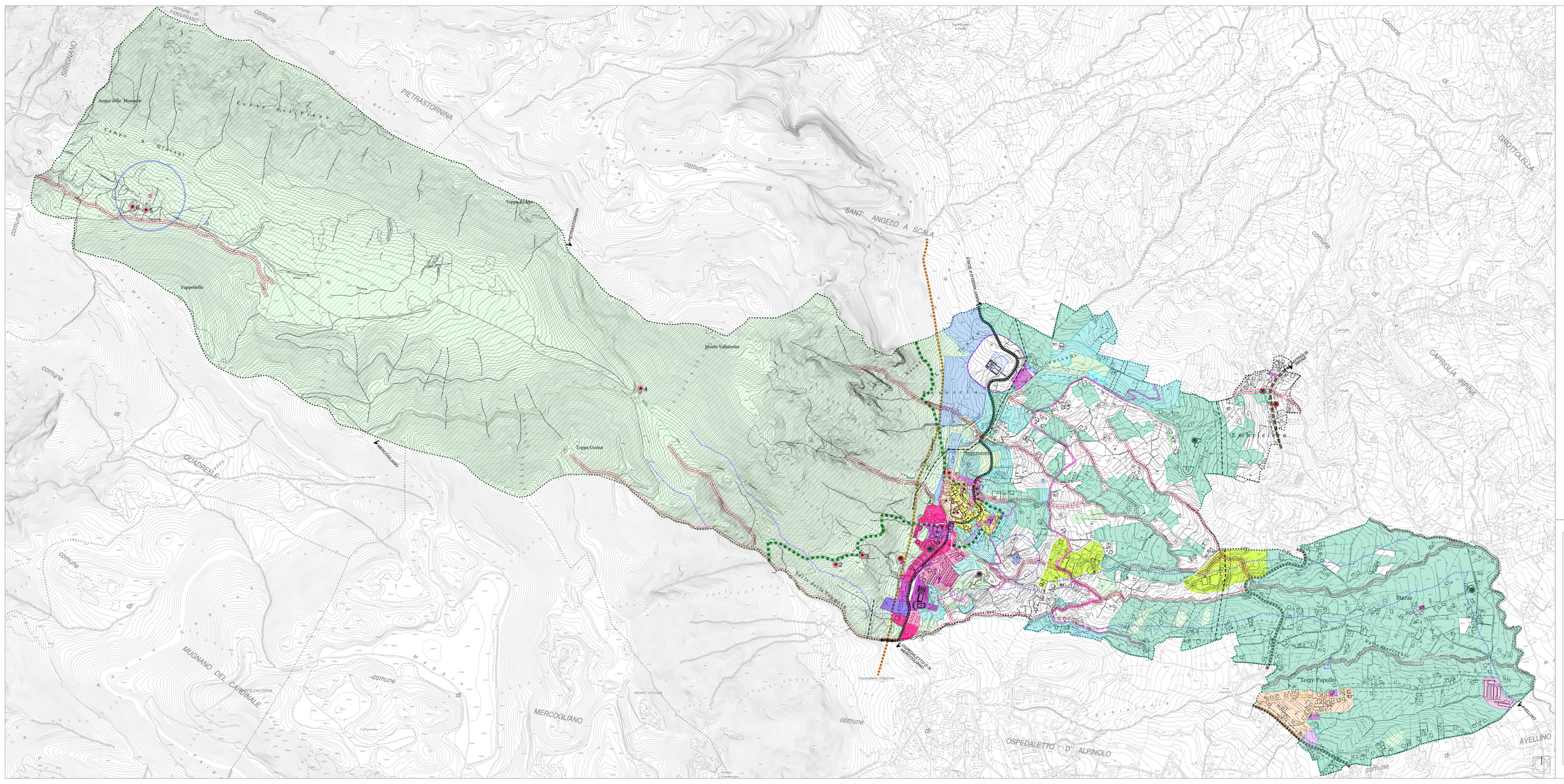
SIRIGNANO
comune di CAPRIGLIA IRPINA
PIETRASTORNINA
Acqua delle Monache
Campo Gradasi
Toppa Rotonda
Toppetiello
Monte Vallatrone
Toppa Cosina
SANT' ANGELO A SCALA
GROTTOLELLA
CAPRIGLIA IRPINA
QUADRELLE
MUGNANO DEL CARDINALE
MERCOGLIANO
OSPEDALETTO D' ALPINOLO
AVELLINO
Summonte
Torre Papulo
Statze
Ospedaletto d'Alpinolo
Valle dei Tori
Valle Grande
Valle Cerrete
Valle Cerrete Nuove
Valle Cerrete Vecchie
Valle Cerrete Nuove
Valle Cerrete Vecchie
Valle Cerrete Nuove
Valle Cerrete Vecchie