Regione Campania

Comune di Tocco Caudio

Prov. di Benevento

Piano Urbanistico Comunale
- Preliminare -

Tavola	Allegato	Scala
n. 10	Destinazione d'uso centro urbano	1/1000

Il Sindaco
GENNARO CAPORASO

I Progettisti
Ing. Pasquale Barbato Giamattei

Ing. Saverio Perone

GENNAIO 2020

Legenda
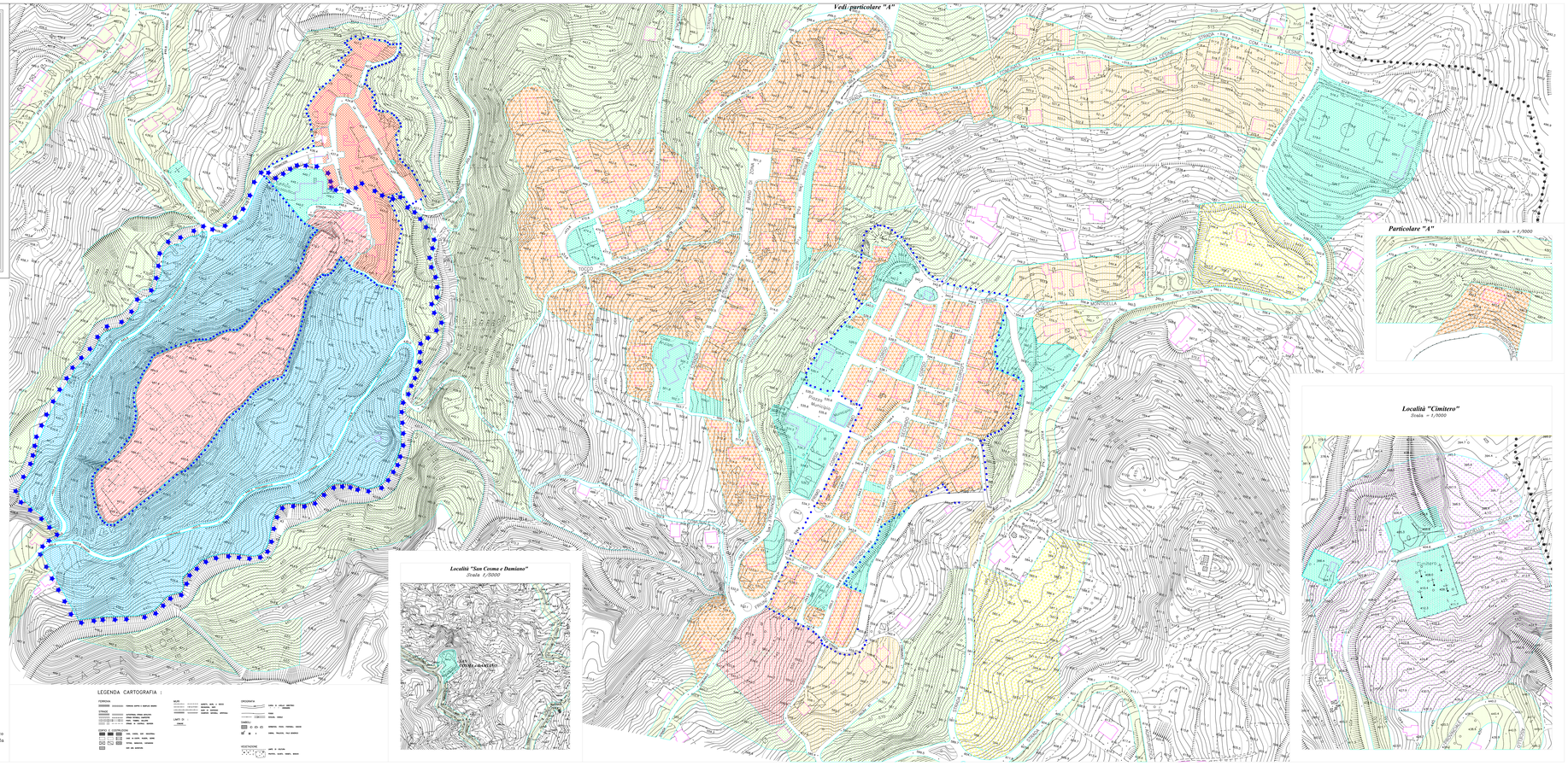
- Zona Ap nucleo primitivo
- Zona A di interesse storico
- Zona Br residenziale di ristrutturazione
- Zona C residenziale di espansione
- Zona C1 Edilizia Economica Popolare Piano di Zona
- Zona D artigianale di completamento
- Zona F attrezzature di interesse comunale
- Zona F1 attrezzature di interesse generale
- Zona E agricola tradizionale
- Zona H rispetto cimiteriale
- Zona E1 rispetto stradale
- Zona E2 verde privato di rispetto
- Zona di recupero art.27 legge 457/78
- Zona interessata da un intervento strategico per lo sviluppo della valle vitulanese e della di Benevento (Delibera G. P. n. 411/03)