

ADOTTATO CON DELIBERA DEL COMMISSARIO AD-ACTA  
N. 46 DEL 12.12.1997  
P.E.C. all'originale depositato agli atti dell'Ufficio  
Comune di Castelnuovo Cilento, 29.03.2001  
Il Responsabile del Servizio  
Geom. Mauro Lombardi

# COMUNE DI CASTELNUOVO CILENTO -SA-

PIANO REGOLATORE GENERALE  
1995  
VARIANTE

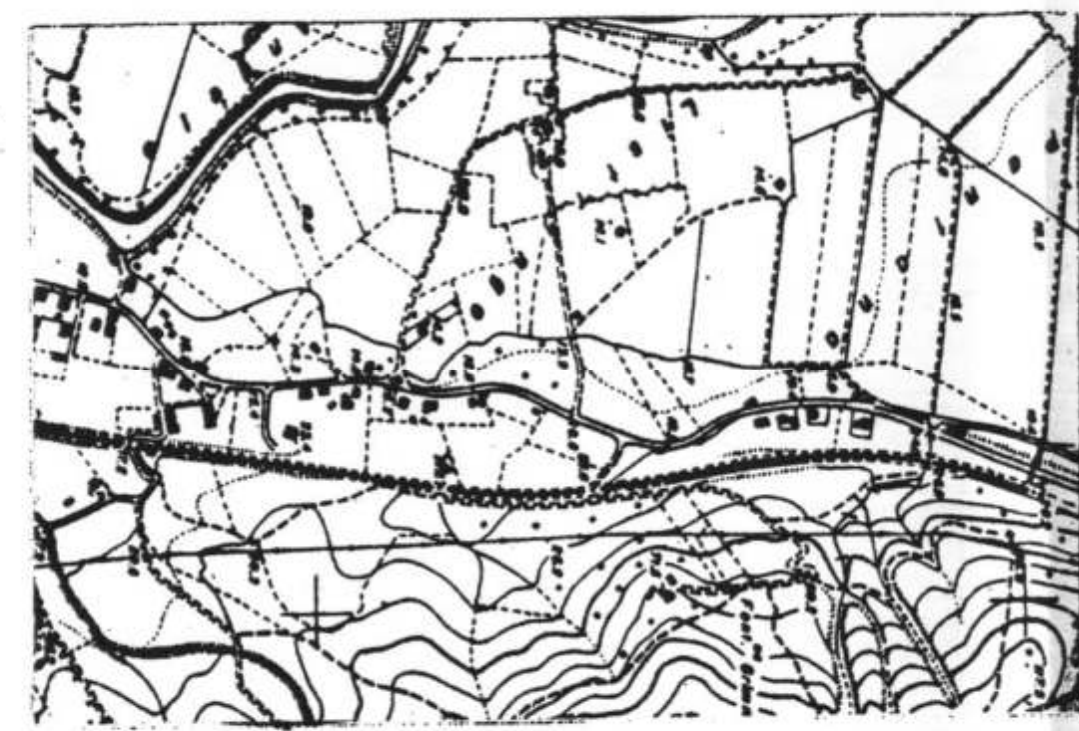

ZONIZZAZIONE - TAV. 03 - 1:2000  
FIERA-ARBOSTO-VELINA

REDATTORE: ARCH. JUAN CARLOS LOFFREDO

TAVOLA MODIFICATA A SEGUITO  
ACCOGLIMENTO DELLE OSSERVAZIONI  
AGGIORNAMENTO - 1997

14  
MODIFICATA

DESTINAZIONE DI ZONA	ATTREZZATURE	E	P
A RESIDENZIALE A TUTELA RECUPERO	VIABILITA' DI PROGETTO		
B1 RESIDENZIALE ATTUALE COMPLETAMENTO	PARCHEGGIO		
B2 RESIDENZIALE ATTUALE RADO COMPLETAMENTO	PERCORSO PEDONALE		
C1 ESPANSIONE EDILIZIA ECONOMICO E POPOLARE	PARCHIO GIOCO BAMBINI		
C2 ESPANSIONE EDILIZIA RESIDENZIALE	CAMPI DA GIOCO		
C3 ESPANSIONE EDILIZIA RESIDENZIALE RADA	ATTREZZATURE SPORTIVE		
D1 ATTIVITA' PRODUTTIVE ARTIGIANALI E COMMERCIALI	CENTRO IPPICO		
D2 ATTIVITA' PRODUTTIVE INDUSTRIALI ED ARTIGIANALI	CAMPO DI GOLF		
T1 ATTIVITA' PRODUTTIVE TURISTICHE	BIBLIOTECA		
T2 ATTIVITA' PRODUTTIVE TURISTICHE RADE	CHIESA		
E1 AGRICOLA INTENSIVA	ISTITUTO RELIGIOSO		
E2 AGRICOLA SEMINTENSIVA	SCUOLA MATERNA		
E3 AGRICOLA ESTENSIVA	SCUOLA ELEMENTARE		
F1 ATTREZZATURE ED IMPIANTI DI CARATTERE GENERALE	SCUOLA MEDIA		
F2 ATTREZZATURE ED IMPIANTI SCOLASTICI	SCUOLA ALBERGHIERA		
F3 ATTREZZATURE ED IMPIANTI SPORTIVI	SALA CONVEGNI		
F4 VERDE PUBBLICO ATTREZZATO	UFFICI E AMMINISTRAZIONI		
F5 VERDE PUBBLICO SEMPLICE	AMBULATORIO		
R1 ZONA DI RISPETTO CIMITERIALE	POSTE E TELEGRAFI		
R2 ZONA DI RISPETTO STRADALE	BANCA		
R3 ZONA DI RISPETTO FERROVIA	STAZIONE AUTOPULMAN		
R4 ZONA DI RISPETTO FLUVIALE	DISTRIBUZIONE CARBURANTI		
Ru AREA DI RISTRUTTURAZIONE URBANISTICA	MATTATOIO		
	IMPIANTO DI DEPURAZIONE		
	DISCARICA COMUNALE		
	COMMERCIO		
	MERCATO		
	ARTIGIANATO		
	INDUSTRIA		
	ATTREZZATURE AGRICOLE		
	ALBERGO-PENSIONE		
	RESIDENZE TURISTICHE		
	CAMPING		

