COMUNE DI BARONISSI

Provincia di Salerno

Piano Urbanistico Comunale

ai sensi della L.R. 16/2004 e ss.mm.ii.

4. Quadro operativo

4.1 Disposizioni programmatiche - ambiti strategici

ELABORATO MODIFICATO A SEGUITO DELLA RESTITUZIONE
ALLA GIUNTA PER RIELABORAZIONE
(art. 3 comma 5 del Reg. reg.05/2011- Delibera di C.C. n. 68 del 30.10.2017)

Università degli Studi di Napoli
Federico II
Dipartimento di Architettura

Ufficio di Piano
arch. F.Manzo

Il Rup
arch. M. De Chiara

Data: novembre 2017

Progettista:
Ufficio di Piano
arch. Fiorenzo Manzo (coordinatore)
ing. Raffaella Petrone

Il R.U.P.:
arch. Michele De Chiara

Coordinamento scientifico:
Dipartimento di Architettura
arch. Francesco Domenico Moccia
ing. Alessandro Sgobbo
P.T. Antonio Nigro

L'Assessore all'Urbanistica e Mobilità:
ing. Luca Galdi

Valutazione ambientale strategica:
arch. Cristoforo Pacella

Il Sindaco:
dott. Gianfranco Valiante

Contributi specialistici:

Studi agronomici:
Studio ACTAA Salerno
agr. Aurelio Memoli
agr. Michelangelo De Dominicis (collab.)

Aspetti geologici-geotecnici e sismici:
geol. Angelo Di Rosario
ing. Roberto Di Rosario (collab.)

Scala 1:5000

Estremi di adozione/approvazione:

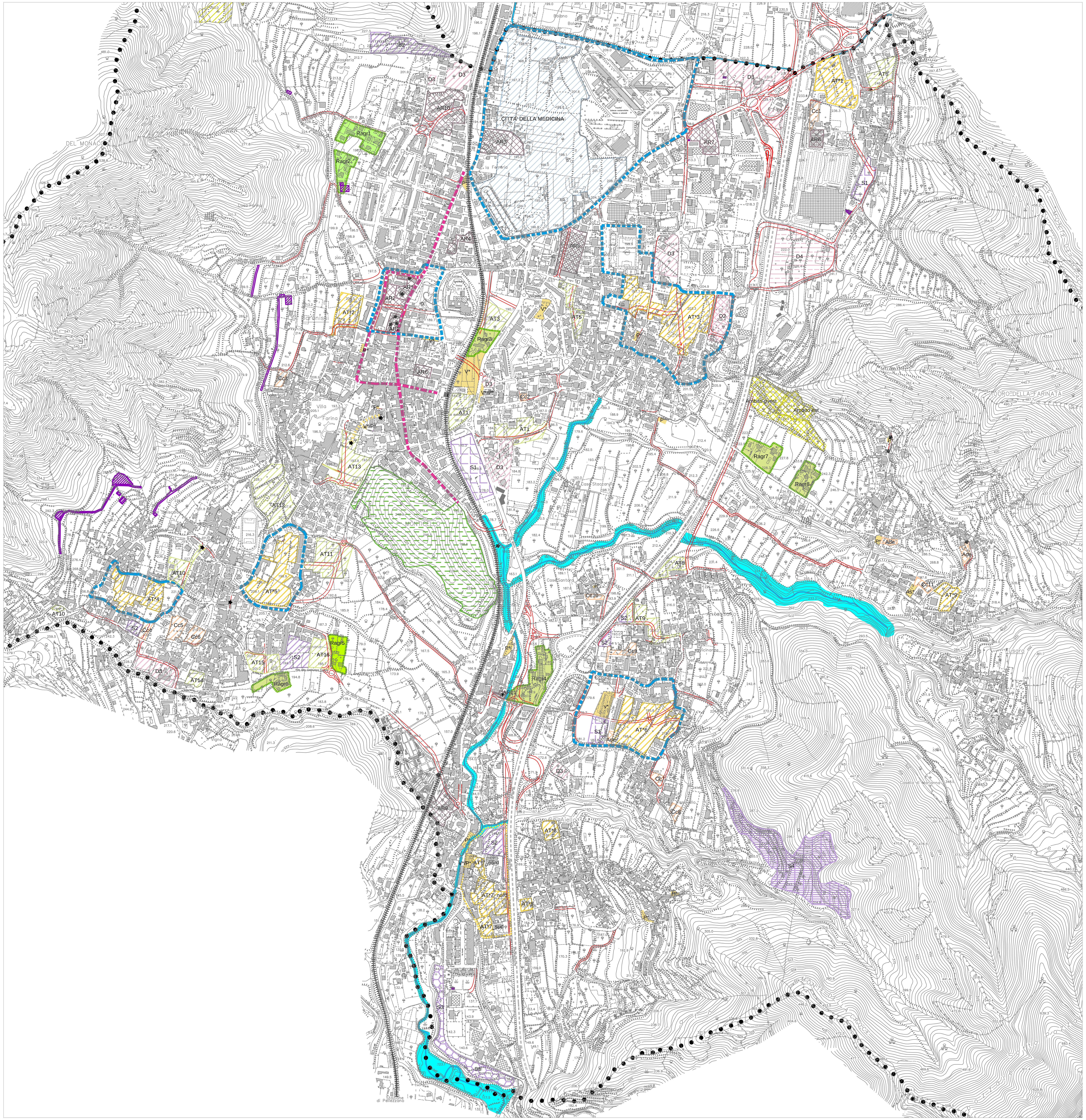

LEGENDA

Confine comunale

Alveo Fiume

la città da tutelare

Si rimanda alla Tavola 3.5 per la classificazione tipologica

degli edifici del tessuto storico in:

A1 - Edifici di elevata qualità e memoria storica

A2- Edifici di rilevante qualità e memoria storica
o caratterizzanti l'ambiente urbano circostante

A3 - Edifici interessanti per il loro impianto rimasto inalterato
anche se privi di rilevanti elementi architettonici o formali

A4 - Edifici e/o manufatti privi di valore culturale, edifici recenti ossia ricostruiti
o oggetto di interventi di ristrutturazione integrale

la città da riqualificare

Ade — Aree per delocalizzazioni

Cc — Zona di espansione ad attuazione convenzionata

Edifici da delocalizzare

AT — Ambiti di trasformazione urbanistica

AT* — Ambiti di trasformazione urbanistica del previgente Prg

AR — Ambiti di riqualificazione di aree urbane degradate

Aree di studio per la redazione dei pua degli Ambiti di trasformazione

la città delle attività

D2 — Aree produttive di previsione destinate ad attività di tipo artigianale/industriale

D3 — Aree produttive di previsione destinate ad attività multifunzionali

D4 — Aree produttive di previsione destinate a complessi commerciali

Città della Medicina

Asse del Centro Commerciale Naturale

S1 — Area per attività sportive integrate con attività commerciali

S2 — Aree per attività sportive all'aperto

S3 — Aree per attività sportive integrate con attività ambientali

S4 — Area per pista motocross

Area di riqualificazione ex discarica

Area di riqualificazione ex cava

la città dei servizi

Aree destinate a servizi pubblici di progetto

V* aree per spazi pubblici attrezzati a parco per il gioco e lo sport
P* parcheggi pubblici
As* attrezzature scolastiche

la città della tutela agricola-paesaggistica

Parco Urbano Monticello

Ragr — Ambiti di riqualificazione dei margini agricoli

la rete infrastrutturale

Aree per la viabilità (autostrada - viabilità extra urbana e locale)
e a servizio della stessa (marciapiedi-parcheggi non in sede propria)

Ferrovia

Viabilità di progetto e/o adeguamenti

Stazioni ferroviarie

Opere infrastrutturali di progetto
(interventi di messa in sicurezza versante ovest)