

I. LA ZONA ALTA

- PARCO NATURALE DEI VICINETI A SUD ED A NORD
- AREE NATURALISTICHE CON PRESENZA DI MATRICI AGRICOLE SPARSE ED EDIFICI STORICI
- TERRAZZAMENTI E CICLONAMENTI DEL VALLONE DI VIA GIOVANNI DA PROCIDA ED ALTRI SPAZI NATURALISTICI
- PERMANENZE DEL TERRITORIO RURALE CON PRESENZA DI EDIFICI STORICI
- I NUCLEI STORICI DI ANTICO IMPIANTO DA CONSERVARE
- I TESSUTI CONSOLIDATI CENTRALI
- AREE OGGETTO DI INTERVENTI GRV ADOTTATI
- INSEDIAMENTI LUNGO LE PENDICI DEL COSTONE DI MONTE DI PROCIDA ALTO
- INSEDIAMENTI IN CONTESTO AMBIENTALE DI MONTE DI PROCIDA ALTO
- RQ COMPARTI PEREQUATIVI DI RIQUALIFICAZIONE URBANA DELLA ZONA ALTA
- RC COMPARTI PEREQUATIVI DI INTEGRAZIONE URBANISTICA E RIQUALIFICAZIONE AMBIENTALE DELLA ZONA ALTA
- RT COMPARTI PEREQUATIVI DI RIQUALIFICAZIONE PAESAGGISTICA ED AMBIENTALE DELL'AREA PANORAMICA A SUD DEL CENTRO URBANO

- ATTREZZATURE ESISTENTI
- S. ATTREZZATURE SCOLASTICHE
- V. VERDE ATTREZZATO E SPORTIVO
- P. PARCHEGGI
- Al. ATTREZZATURE DI INTERESSE COMUNE
- Ch. EDIFICI DI CULTO
- ATTREZZATURE DI PROGETTO
- Sa. ATTREZZATURE SCOLASTICHE
- Va. VERDE ATTREZZATO E SPORTIVO
- Pu. PARCHEGGI
- Ch. EDIFICI DI CULTO
- ATTREZZATURE DI INTERESSE GENERALE ESISTENTI E DI PROGETTO
- C. CIMITERO con ampliamento

2. IL COSTONE VERSO BACOLI

- PARCO TURISTICO TERMIALE E DEL BENESSERE
- TERRAZZAMENTI E CICLONAMENTI SUL COSTONE VERSO BACOLI
- NUCLEO STORICO DI CAPPELLA
- TESSUTI CONSOLIDATI DI CAPPELLA E DEL CERCONE
- INSEDIAMENTI SU COSTONE DI CAPPELLA E DEL CERCONE
- INSEDIAMENTI IN CONTESTO AMBIENTALE SULLE PENDICI DEL COSTONE
- INSEDIAMENTO MISTO DA RECUPERARE PER IL POTENZIAMENTO DELLE ATTIVITA' ARTIGIANALI
- RP COMPARTO PEREQUATIVO PER LA RIORGANIZZAZIONE DEI TESSUTI PRODUTTIVI
- RO COMPARTO PEREQUATIVO PER LA RIORGANIZZAZIONE DELL'ACCESSO AL TUNNEL DI SAN MARTINO
- RI COMPARTO PEREQUATIVO DI INTEGRAZIONE URBANISTICA E RIQUALIFICAZIONE AMBIENTALE DEL NUCLEO DI CAPPELLA
- RR COMPARTO PEREQUATIVO DI RECUPERO RESIDENZIALE PUBBLICO

- ATTREZZATURE ESISTENTI
- S. ATTREZZATURE SCOLASTICHE
- V. VERDE ATTREZZATO E SPORTIVO
- P. PARCHEGGI
- C. EDIFICI DI CULTO
- ATTREZZATURE DI PROGETTO
- Sa. ATTREZZATURE SCOLASTICHE
- Va. VERDE ATTREZZATO E SPORTIVO
- Pu. PARCHEGGI

3. LA COSTA

- PARCO NATURALE COSTIERO DI ACQUAMORTA E TORREGAVETA
- PARCO NATURALE COSTIERO DI TORREFUMO
- ITESSUTI CONSOLIDATI COSTIERI
- INSEDIAMENTI COSTIERI IN CONTESTO AMBIENTALE
- SPAGGE RAGGIUNGIBILI VIA TERRA
- ISOLIOTTO DI SAN MARTINO
- AREA PORTUALE DI ACQUA MORTA
- RM COMPARTO PEREQUATIVO DI RIQUALIFICAZIONE AMBIENTALE E PAESAGGISTICA DELL'AREA MILITARE DI MILISCOLA
- RI COMPARTO PEREQUATIVO DI RIQUALIFICAZIONE URBANA DI MILISCOLA

- ATTREZZATURE DI PROGETTO
- Pu. PARCHEGGI
- Va. VERDE ATTREZZATO E SPORTIVO

II. SISTEMA DELLA MOBILITA'

- VIABILITA' ESISTENTE
- VIABILITA' DA ABILGIARE
- VIABILITA' DI PROGETTO
- SISTEMI ETTOMETERICI
- SMART ROAD Acquamorta - S. Martino - Torregaveta
- PERMATE DEL NUOVO SISTEMA DELLA MOBILITA'
- PERCORSI PAESAGGISTICI PEDONALI DI PROGETTO
- PERCORSI PEDONALI ESISTENTI DA INTEGRARE
- AREE A SUPPORTO DELLA PASSEGGIATA E DEI PERCORSI COSTIERI DI CUI AL MESTERPLAN LITORALE (DOMITIO FLEGREJ)

- AREE CON RISCHIO BIOGEOLOGICO ATTESO ELEVATO O MOLTO ELEVATO

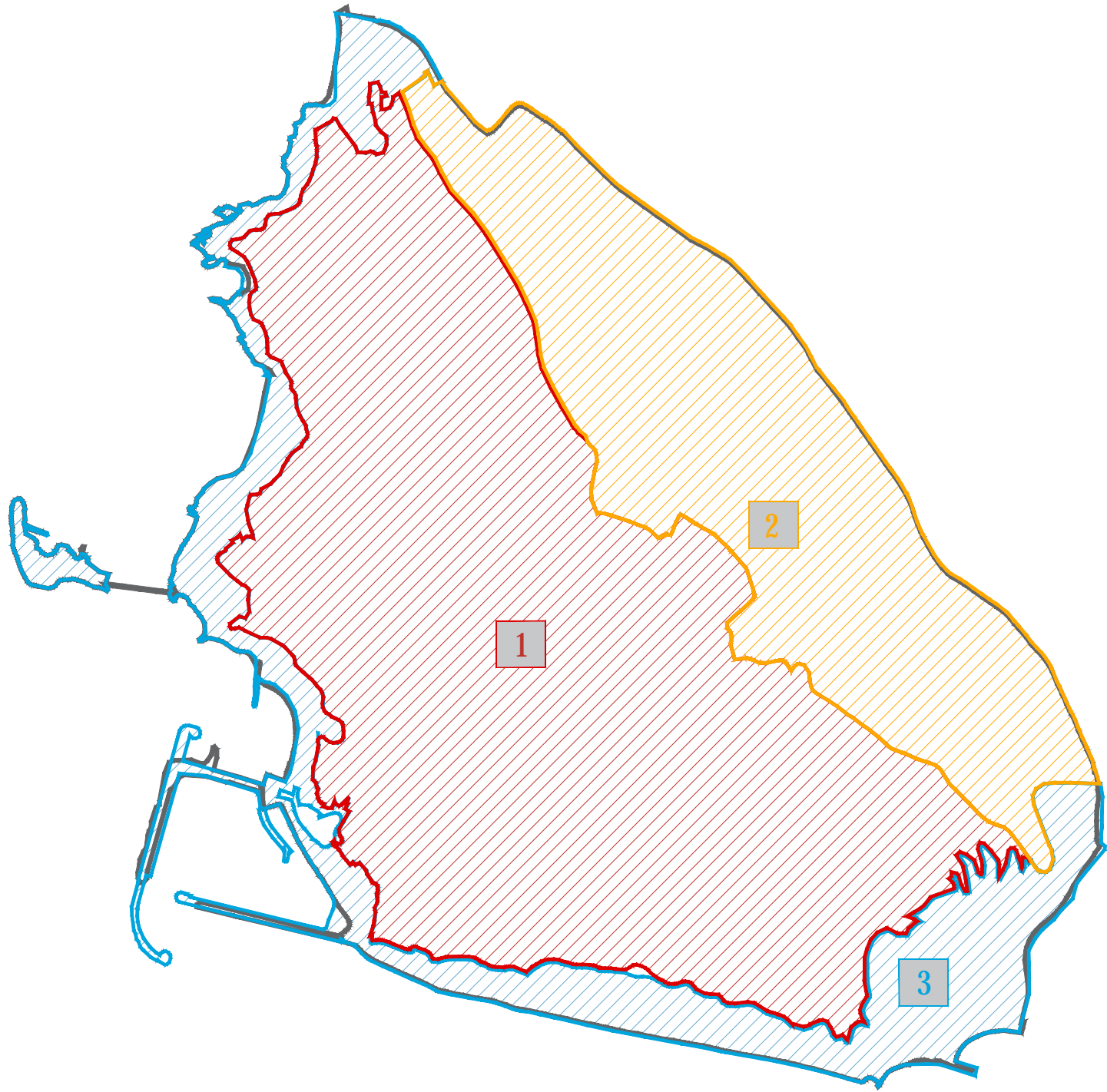
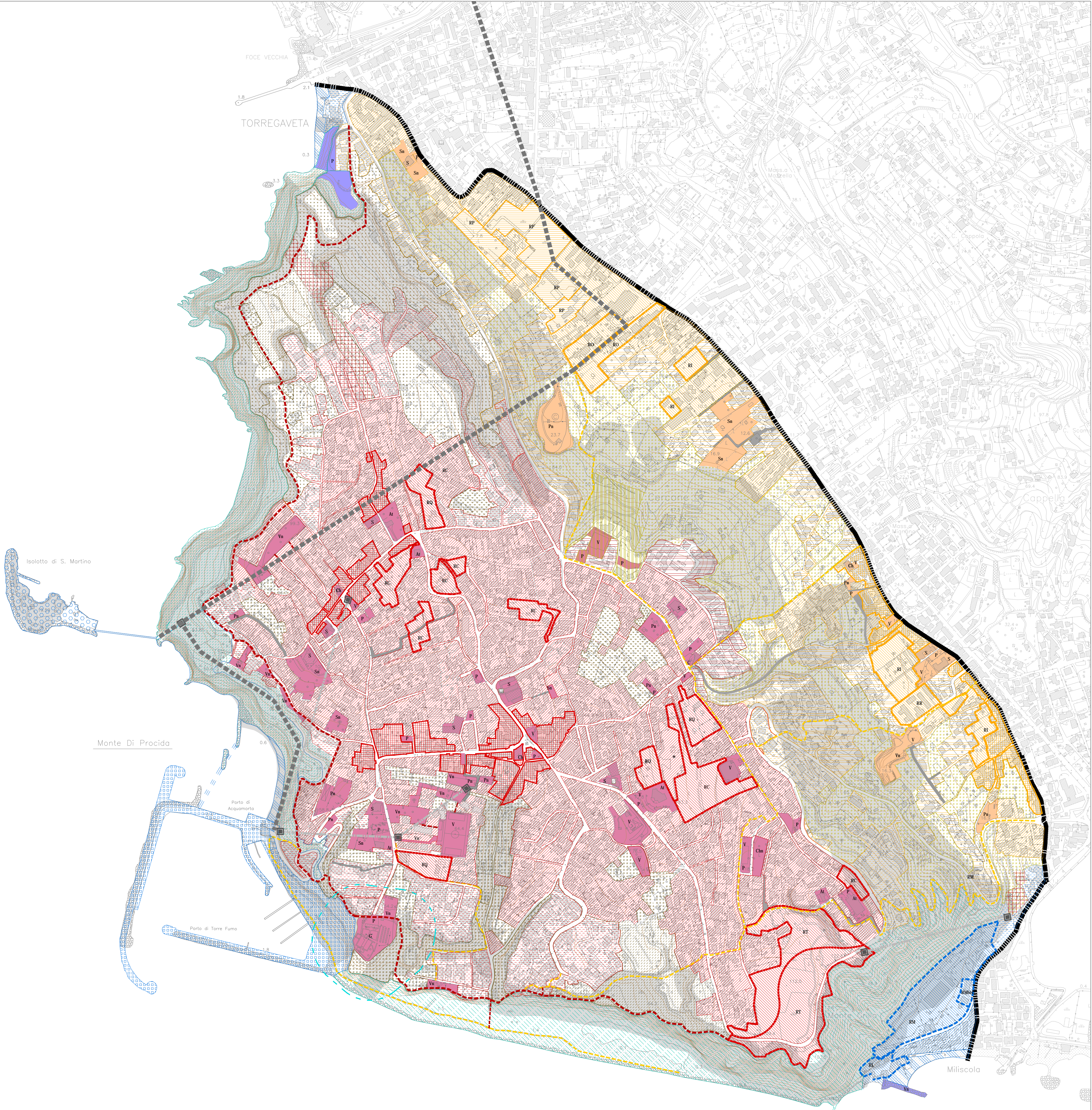

PUC

Monte di Procida



COMUNE DI
MONTE DI PROCIDA

CITTÀ METROPOLITANA
DI NAPOLI

GRUPPO DI PROGETTAZIONE
PROF. ARCH. PASQUALE MIANO
ARCH. EUGENIO CERTOSINO
ARCH. ORFINA FRANCESCA FATIGATO
ARCH. FEDERICA FERRARA
PROF. ARCH. FABRIZIO FUSCO
PROF. ARCH. CARMINO PISCOPO
PROF. ARCH. PAOLA SCALA

CON
ARCH. GIUSEPPE RUOCCO
ARCH. VERONICA DE FALCO
ARCH. MADDALENA VERRILLO
DOTT. EMANUELE COSTAGLIOLA

SINDACO
DOTT. GIUSEPPE PUGLIESE

ASSESSORE
ARCH. FRANCESCO ESCALONA

RUP
ARCH. ANTONIO ILLIANO

ELABORATO APPROVATO CON DELIBERA DI CONSIGLIO COMUNALE N. 6 DEL 29/05/2020

DISCIPLINA DEL TERRITORIO

SCALA 1 : 5 000

DATA: 29/05/2020

D1.1