



COMUNE DI CASTEL SAN GIORGIO  
Provincia di Salerno



## PIANO URBANISTICO COMUNALE

(L.R.C. 16/2004 - D.G.C. n. 214/2011 - D.G.C. 08/2007 - L.R.C. 14/1992 - R.R. 5/2011)  
adottato con D.G.C. n. 366 del 20.12.2018, pubblicato sul B.U.R.C. n. 1 del 07.01.2019  
modificato a seguito delle osservazioni pubbliche ricevute con D.G.C. n. 82 del 05.04.2019,  
dei pareri degli Enti competenti: prot. n. 21207 dell'01.08.2019 (ASL), prot. n. 23086 del 26.03.2019 (SABAP),  
prot. n. 20775 del 04.12.2019 (ASB), Decreto Dirigenziale n. 642 del 13.12.2019 (Genio Civile)  
e della dichiarazione ai sensi dell'art. 3 del R.R. n. 5/2011, Decreto del Presidente della Provincia n. 19 del 17.02.2020

ELABORATI GRAFICI: SISTEMA DELLE SCELTE

TAV  
35  
SCALA 1:500

### PIANO STRUTTURALE

PARSORATO AGGIORNATO INFORMATO AL PUC APPROVATO CON D.G.C. N. 199 DEL 08.08.2014  
Prot. 12814 DEL 08.08.2014

SINDACO  
Avv. Paola Lanzara

PROGETTAZIONE  
Ing. Giuseppe Alfano

CONSULENZA ESTERNA  
Ing. Antonio Iovine

Arch. Alessandro Siniscalco

PROGETTAZIONE ACQUEDOTTO  
Ing. Carla Eboli

VALUTAZIONE AMBIENTALE STRATEGICA  
Ing. Bartolomeo Scianimmanica

RESPONSABILE UFFICIO VAS  
Arch. J. Carmine Russo

UFFICIO DI PIANO  
RESPONSABILE UFFICIO DEL PROGETTO  
Geom. Mario Zappullo

SUPPLEMENTO AL PUC  
Ing. Giuseppe Alfano

Dott. Gerardo Menichini

Avv. Carlo Spinelli

MARZO 2020

### Legenda

- Aree urbane di impianto storico da tutelare
- Aree urbane di impianto recente da consolidare e razionalizzare
- Aree di potenziale trasformazione
- Aree produttive da potenziare e razionalizzare
- Aree agricole urbane di mitigazione
- Aree agricole periurbane di salvaguardia
- Aree di elevato valore storico, paesaggistico e ambientale da salvaguardare
- Attrezzature ed impianti di uso pubblico di interesse generale da valorizzare
- Spazi o attrezzature di uso pubblico di interesse comunale da potenziare

### Piani particolareggiati vigenti

- Intervento urbanistico preventivo convenzionato "Palazzo Baronale De Conciliis"
- edifici esistenti o in corso di costruzione non rappresentati nella cartografia regionale
- lotti di intervento di permessi di costruire rilasciati nell'ultimo triennio  
fino alla data di adozione della proposta di Puc

- tracciato degli assi viari oggetto di adeguamento geometrico-funzionale
- tracciato degli assi viari di nuova realizzazione
- tracciato della pista ciclabile di progetto
- simbolo di rotonda di progetto
- simbolo di canalizzazione viaria di adeguamento o di nuova realizzazione
- simbolo distributori di carburante

- tracciato ferroviario e relativa fascia di rispetto di 30 m per lato (Dpr 753/1980)
- tracciato dell'elettrodotto e relativa fascia di rispetto di 18 m per lato (Dpcm 8.7.2003)
- tracciato del metanodotto (fascia di rispetto come da Dm 16.11.1999)

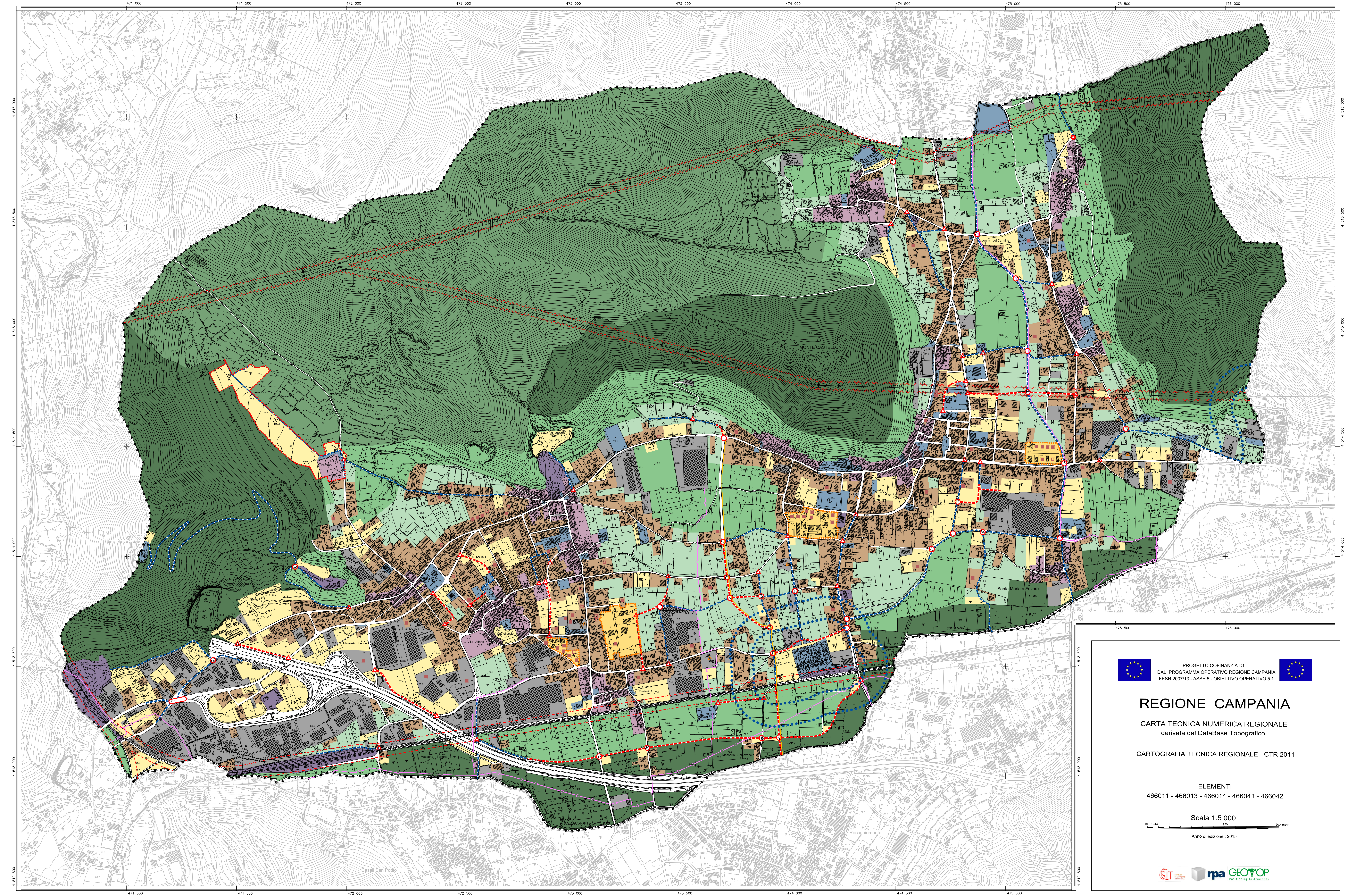

PROGETTO COFINANZIATO  
DAL PROGRAMMA OPERATIVO REGIONE CAMPANIA  
FESR 2007/13 - ASSE 5 - OBIETTIVO OPERATIVO 5.1



## REGIONE CAMPANIA

CARTA TECNICA NUMERICA REGIONALE  
derivata dal DataBase Topografico

CARTOGRAFIA TECNICA REGIONALE - CTR 2011

ELEMENTI  
466011 - 466013 - 466014 - 466041 - 466042

Scala 1:5 000

100 metri 0 200 400 600 metri

Anno di edizione : 2015

