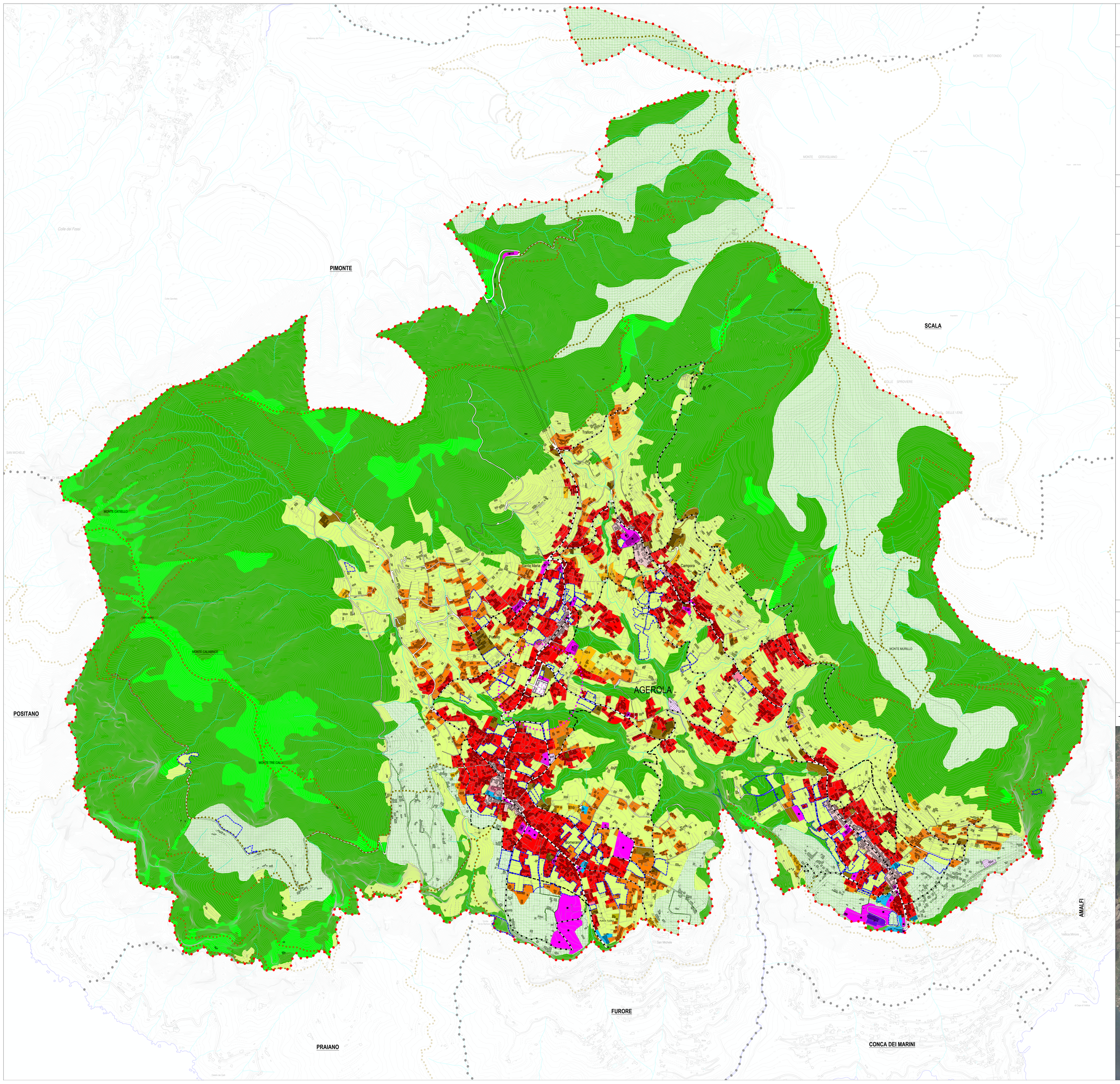

Confini comunali Agerola
Altri confini comunali
Edifici rilevati da CTR
Edifici rilevati da Ortofoto Agea 2017

IL SISTEMA INSEDIATIVO E RELAZIONALE

- Centro storico (A)
- Insediamenti urbani prevalentemente consolidati (B1)
- Aree di consolidamento urbanistico e riqualificazione ambientale (B2)
- Aree di integrazione urbanistica e riqualificazione paesaggistica (B3)
- Luoghi delle grandi attrezzature delle città (F1)
- Luoghi centrali a scala urbana (F2)
- Impianto cimiteriale (F3)
- Fascia di rispetto cimiteriale
- Luoghi di uso pubblico a scala urbana (F4)

IL SISTEMA PRODUTTIVO

- Insediamenti produttivi (D1)
- Insediamenti commerciali (D2)
- Insediamenti turistico-ricettivi (D3)

IL SISTEMA NATURALE

- Aree ad elevata naturalità (E1.a)
- Parchi territoriali (E1.b)
- Aree agricole silvo-pastorali (E2)
- Aree agricole di particolare rilevanza paesaggistica (E3)

IL SISTEMA DEGLI AMBITI DI TRASFORMAZIONE

- Ambiti di Trasformazione

IL SISTEMA DELLA MOBILITA' E DELLE INFRASTRUTTURE

- Viabilità esistente
- Viabilità da potenziare
- Viabilità di nuova realizzazione
- Funicolari di progetto
- Sentieri e percorsi naturalistici da valorizzare
- Impianti tecnologici
- Impianti di distribuzione carburanti

LEGENDA DEI LUOGHI DELLE GRANDI ATTREZZATURE

- Attrezzature per l'istruzione superiore all'obbligo

LEGENDA DEI LUOGHI CENTRALI A SCALA URBANA

- Attrezzature di interesse comune
- Aree per l'istruzione
- Aree per spazi pubblici attrezzati a parco e per il gioco e lo sport
- P Aree per parcheggi

N

Base cartografica: Carta Tecnica Regionale 2011
Proiezione: UTM - Fuso 33: Datum: WGS 84

LEGENDA

Contributi Specialistici
Ingegnere Giacomo CARISTI

Progettazione
Ufficio misto PUC:
Geometra Giovanni MIL
Geometra Beniamino B
Architetto Antonio OLIVI
Geologo Ugo UGATI

Il Sindaco
Tommaso NACLERIO

L'Assessore all'Urbanistica
prof. Luca MASCOLO

Il Responsabile del Procedimento
Architetto Pasquale ALFANO

Adozione
D.G.C. nr. 64 del 25/06/2021 così come modificato a seguito del recepimento delle osservazioni con D.G.C. nr. 116 del 18/10/2021

Approvazione

COMUNE DI AGEROLA (NA)

Piano Urbanistico Comunale (PUC)

Piano Strutturale
LA DISCIPLINA STRUTTURALE DEL PUC

Giugno 2023 - V3

TAV. C.3/A

Elaborato C
scala 1:7.000