Comune di Olevano Sul Tusciano
Provincia di Salerno

IL SISTEMA DELLE SCELTE

F TAVOLA F5/2	LE SCELTE PIANIFICAZIONE OPERATIVA	
1:5000	*Convenzione del 26.02.2014*	Gennaio 2023

Supporto tecnico-scientifico
Dipartimento di Ingegneria Civile
Università degli studi di Salerno
Gruppo di ricerca in Tecnica e Pianificazione Urbanistica
Responsabile scientifico prof. ing. Roberto Gerundo
Coordinatore tecnico ing. Raffaella Pettrone
Responsabile operativo ing. Gabriella Graziuso
Borsista di ricerca dott.ssa Ottavia Giacomaniello

Responsabile unico del procedimento Ing. Alessia Ciancio

Sindaco dott. Michele Volzone

legenda

- limite comunale Olevano Sul Tusciano
- Zona A - centro antico e storico
- Zona B - urbanizzazione recente
- Zona C - trasformazione integrata a carattere polifunzionale
  - ATI — area di trasformazione integrata dell'n-esimo cuap
  - ATS — j-esima area di trasformazione per servizi dell'n-esimo cuap
  - cuap a prevalenza commerciale
  - cuap a prevalenza artigianale
  - cuap a prevalenza residenziale
  - PUA — zona soggetta a Piano Urbanistico Attuativo approvato
- Zona D - aree consolidate a prevalenza produttiva
  - D1 - Zone artigianali e commerciali
  - D2 - Zone per la logistica
  - D3 - Polo per le energie rinnovabili
- Zona E - aree agricole
- F1 - attrezzatura di interesse generale di progetto
- F2 - parco archeologico
- F3- parco del castello (Castrum Olibani)
- F4 - parco fluviale
- F5 - parco pedecollinare
- F6 - parco pineta
- F7 - rinaturalizzazione
- F8 - aree di compensazione ecologica
- Zona H - impianti tecnologici
  - I.1 Cimitero
  - I.1 Cimitero di progetto
  - I.2 Stazioni di servizio
  - I.3 Centrale idroelettrica
- Dotazioni territoriali

istruzione
- sm scuola materna esistente
- se scuola elementare esistente
- sms scuola media inferiore esistente
- ⊖ ampliamento di progetto del plesso scolastico

verde attrezzato per il gioco e lo sport
- vv area giardino o arredo urbano esistente
- V_{Vn} n-esima area giardino o arredo urbano di progetto
- V_{Sn} n-esima area gioco e sport esistente
- V_{Sn} n-esima gioco e sport di progetto

parcheggi
- p parcheggio esistente
- p_n n-esimo parcheggio di progetto

attrezzature di interesse comune
- I.c1 Municipio
- I.c2 Associazione culturale
- I.c3 Centro pastorale

attrezzature religiose
- r chiesa/oratorio/monumento religioso esistente

- zona di rispetto cimiteriale - 100 m (Lr 14/1982)
- zona di rispetto cimiteriale - 200 m (legge 166/2002)
- dividenda
- verde di arredo urbano viabilistico
- viabilità di progetto
- viabilità esistente da potenziare
- area con pianificazione soggetta al decreto del Presidente della Provincia di Salerno, n°91 del 25.06.2020

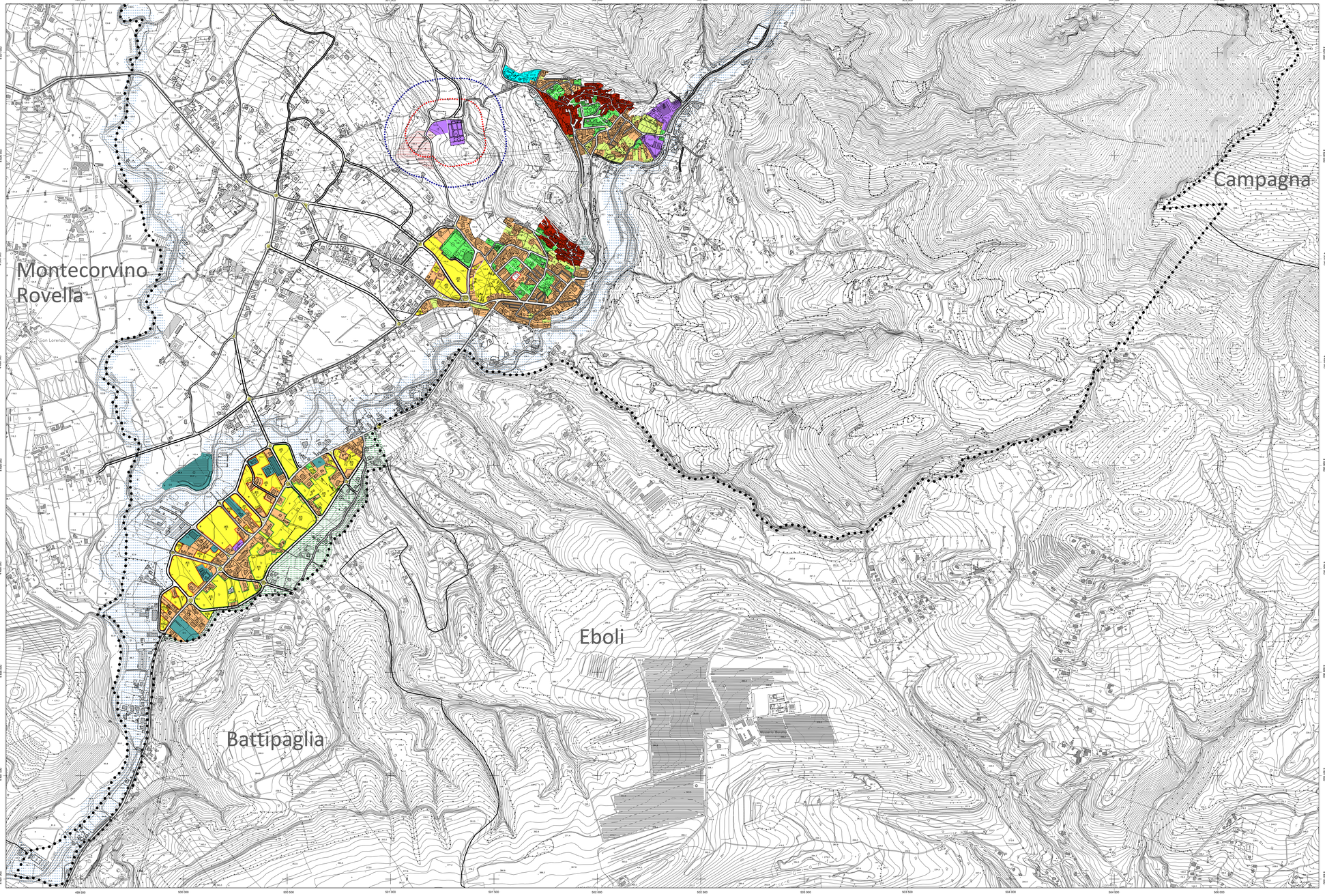

REGIONE CAMPANIA

CARTA TECNICA NUMERICA REGIONALE 2011

SETTORE POLITICA DEL TERRITORIO

SERVIZIO CARTOGRAFIA

scala 1:5000

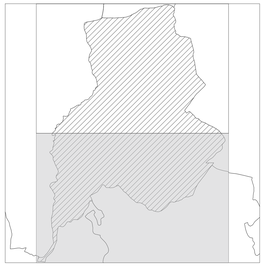

DATI INFORMATIVI

RAPPRESENTAZIONE CARTOGRAFICA: UTM – WGS84
SISTEMA DI RIFERIMENTO: WGS84
DATUM: Ellissoide WGS84 Sistema Geografico Europeo Unificato
SISTEMA GEODETICO: ETRF 1989 – WGS 84
LONGITUDINE: Riferita a Greenwich
ALTIMETRIA: Riferita al livello medio del mare (Mareografo di Genova 1942)
Equidistanza: Curve di livello ordinarie 5 m (per le curve tratteggiate 2.5 m)

COSTANTI DI TRASFORMAZIONE

DA	A	Δ E	Δ N
Gauss–Boaga (Roma 40)	UTM–E.D. 50	−2 019 941	187
Gauss–Boaga (Roma 40)	UTM–WGS 84	−2 020 028	−7
UTM–WGS 84	UTM–E.D. 50	87	194

TRASPORTI

Autostrada; Strada asfaltata, pavimentata, pietra; Strada non asfaltata; Percorso pedonale o ciclabile; Strada in costruzione; Sentiero facile; Trattura; Mulattiera; Mezzeria stradale e linea spartitraffico; Strada in galleria; Funivia, cabinovia; Seggiovia; Ferrovia a scartamento normale; Ferrovia a scartamento ridotto; Tranvia in sede propria e funicolare; Ferrovia in costruzione; Ferrovia in disarmo; Ciglio massicciata; Traffo ferrovia in galleria; Imbocco galleria stradale e ferroviaria; Passaggio a livello; Aeroporto, eliporto; Faro, fanale

COSTRUZIONI VARIE, IMPIANTI

Edificio generico; Edificio industriale; Edificio del terziario/industriale; Edificio agricolo, stalla, fienile, silos; Edificio di culto, campanile; Cimitero; Cappella, tabernacolo; Torre, cimiterio; Monumento; Edificio in costruzione; Edificio diroccato o rudere; Croce segnaletica; Contenitore rifiuti/nettezza urbana; Pertico o gabbia di tiro arco; Serra; Tettoia a pergolato; Bersaglio; Serbatoio, cisterna, silos, vasca, depuratore a ossigenazione; Campeggio; Raffineria; Discarica; Rotatoria; Zona archeologica; Scuola; Ospedale; Municipio; Tribunale

SERVIZI

Elettrodotto ad alta tensione con traliccio; Elettrodotto a media tensione, con pali; Cabina elettrica; Impianto di trasformazione; Oleodotto; Acquedotto sopraelevato/interrato; Metanodotto; Impianto eolico, fotovoltaico; Antenna per telecomunicazione; Depuratore; Stazione, sottostazione elettrica; Stazione di rifornimento carburanti

OROGRAFIA

Curva di livello ideatrica maggiore; Curva ideatrica minore; Curva di livello maggiore; Curva ideatrica minore; Curva di livello ausiliaria; Ciglio di trave; Ciglio di scarpata; Grotta con accesso verticale, orizzontale; Grotta, pianca; Sabbia, dune, deposito sabbioso; Roccia; Ciglio di area estrattiva, cava

VEGETAZIONE

Limite di coltura; Limite di taglio; Limite di bosco; Filare di alberi; Filare di viti; Filare di olivi; Filare di agrumi; Filare di frutteto; Macchia, prato; Bosco fitto; Albero generico, vigneto; Uliveto, frutteto; Agrumeto, larice; Ceduo, abete; Faggio, pino; Cipresso, eucalipto; Leccio, quercia; Pioppo, castagno

IDROGRAFIA

Corso d'acqua > 5 m; Corso d'acqua < 5 m; Corso d'acqua < 5 m; Canaletta irrigua o scolina; Vasca o piscina, pozzo; Abbeveratoio, fontana, sorgente; Palude; Brigna, pascolo, cascata; Presa; Canalotto forzato; Canalotto forzato sotterraneo

CONTINI

Muro a secco; Muro divisorio; Muro di sostegno; Palizzata, cancellata, rete, filo spinato; Siepe; Limite comunale; Limite regionale

PUNTI TOPOGRAFICI

Vertice della rete IGMS; Vertice della rete regionale di 1ordine; Capisaldo di livellazione