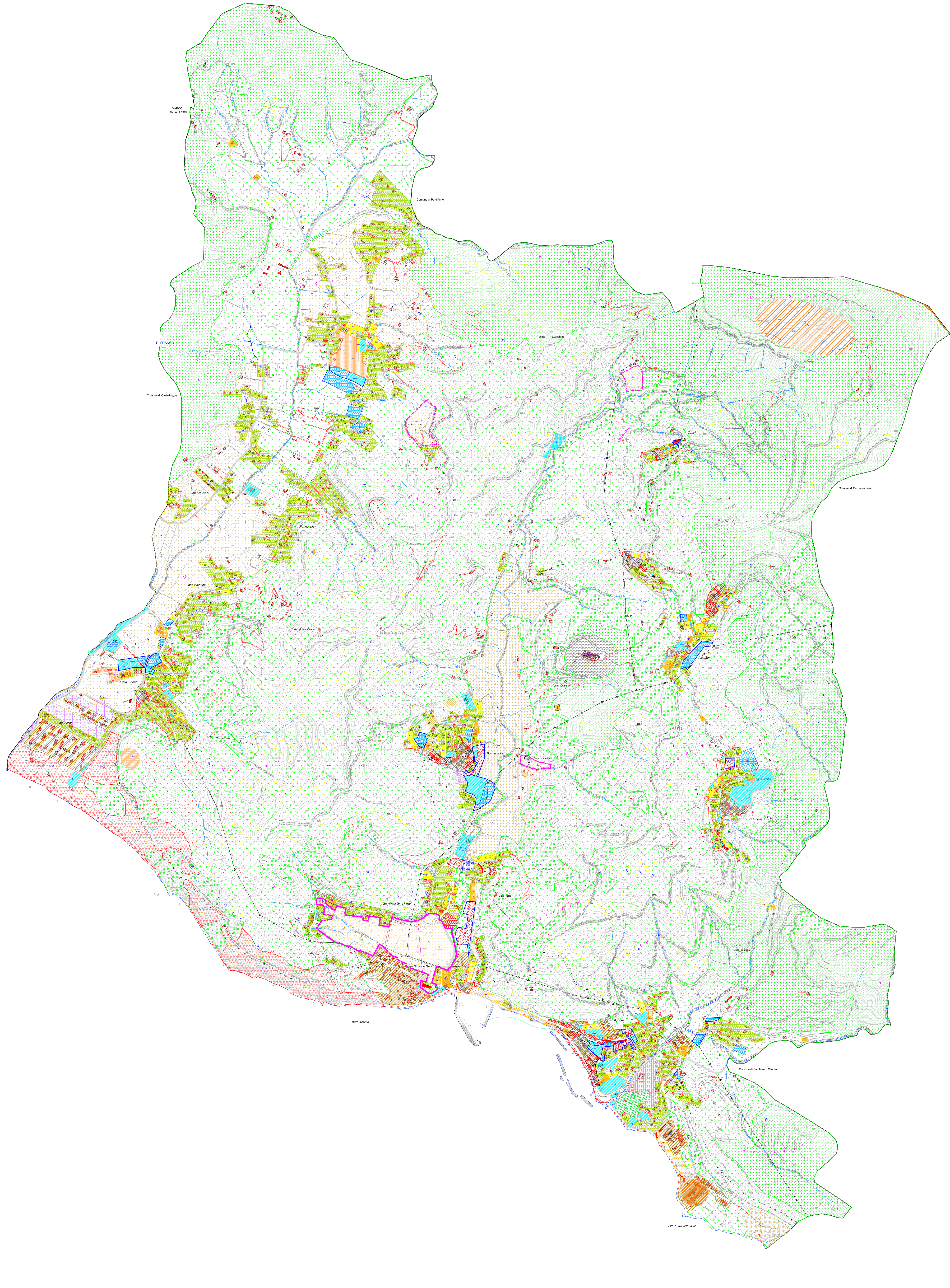

A1 (Zone con edifici di elevata qualità storico-ambientale)

A2 (Zone con edifici di rilevanti elementi storico-ambientale)

A3 (Zone con edifici privi di rilevanti elementi storico-ambientale)

B1 (Zona Omogenea B)

B2 (Zona Omogenea B satura)

B3 (Zona Omogenea Bdb a bassa densità)

C (I.R.) (Zona Omogenea C)

D1 (Zona Omogenea D esistente)

D2 (Zona Omogenea D produttiva artigianale)

D3 (Zona Omogenea D commerciale)

D4 (Zona Omogenea D turistico-alberghiera)

E1 (Zona Agricola di pregio)

E2 (Zona Agricola di fondovalle)

E3 (Zona Agricola collinare)

E4 (Zona Agricola montana)

E5(Zona Agricola vincolata - boschi di pino di aleppo)

E6 (Zona Periurbana di sviluppo)

F (Zona Omogenea F- Servizi ed attrezzature pubbliche)

R (Zona omogenea R - Area di Trasformazione Urbana di Iniziativa Pubblica)

RA (Zona omogenea Ra - riqualificazione ambientale)

Ldr (Zona omogenea LdR - luoghi da riqualificare)

LdC (Zona impianti carburanti)

S (Zona S - servizi privati)

S1 (Zona S - servizi privati - tiro a segno)

Sc (Zona omogenea S - campeggi)

Area Protezione Ambientale

Vincolo cimiteriale

Zone di Interesse Archeologico Indiziate

Allineamenti fronti e strade

Perimetrazione Aree B_{bd} in zona C

Perimetrazione Aree $D_{3/4}$

Comune di Montecorice

Provincia di Salerno

PIANO URBANISTICO COMUNALE

progettisti: ing. Angelo Rago - capogruppo
ing. Vincenzo Rago
ing. Annamaria Giordano
ing. Maria Helena Machado

consulenti: **Studi geologici :** dott. Mattia Lettieri
Studi agronomici: dott. Antonella Greco
Piano acustico: ingg. Giuseppe Rago e Almerico Ippoliti
Vas : arch. Cristofaro Pacella

responsabile del procedimento: Arch. Antonietta Coraggio

Sindaco: avv.Pierpaolo Piccirilli

tavola modificata come da Delibera G.M. 91/2015,
dai pareri degli Enti sovraordinati, dalla nota della Provincia 257163 / 06 e dalla Commissione VIA-VAS

PUC

elaborato: **P03 Piano Operativo:**
Zonizzazione dell'intero territorio

scala 1:10000

Dicembre 2016