COMUNE DI PONTECAGNANO FAIANO
Provincia di Salerno

PRELIMINARE DI PIANO

(Lr 16/2004 - Dgr 214/2011- Dgr 659/2007- Lr 14/1982)

Controllo del consumo di suolo

Tavola
16
scala 1:10000

marzo 2015

Conversione del 29 settembre 2012

Pianificazione urbanistica:
Dott. Arch. Giovanni Landi (progettista)
Prof. Ing. Roberto Gerundo
Dott. Ing. Carlo Gerundo
(consulenza scientifica)

Ufficio di Piano
(Delibera di Giunta Comunale n° 29 del 25/02/2015)

Sindaco
Dott. Ernesto Sica

Responsabile unico del procedimento
Dott. Arch. Giovanni Landi

Cartografia: *Carta tecnica numerica regionale della Campania 2003-2004*
Logo: arch. Renato Fusco

Firma

Timbro

Variante
Tav. 16 Controllo Consumo Suolo.pdf

legenda

aree trasformate e trasformabili del Prg vigente

inviluppo del preliminare di Puc

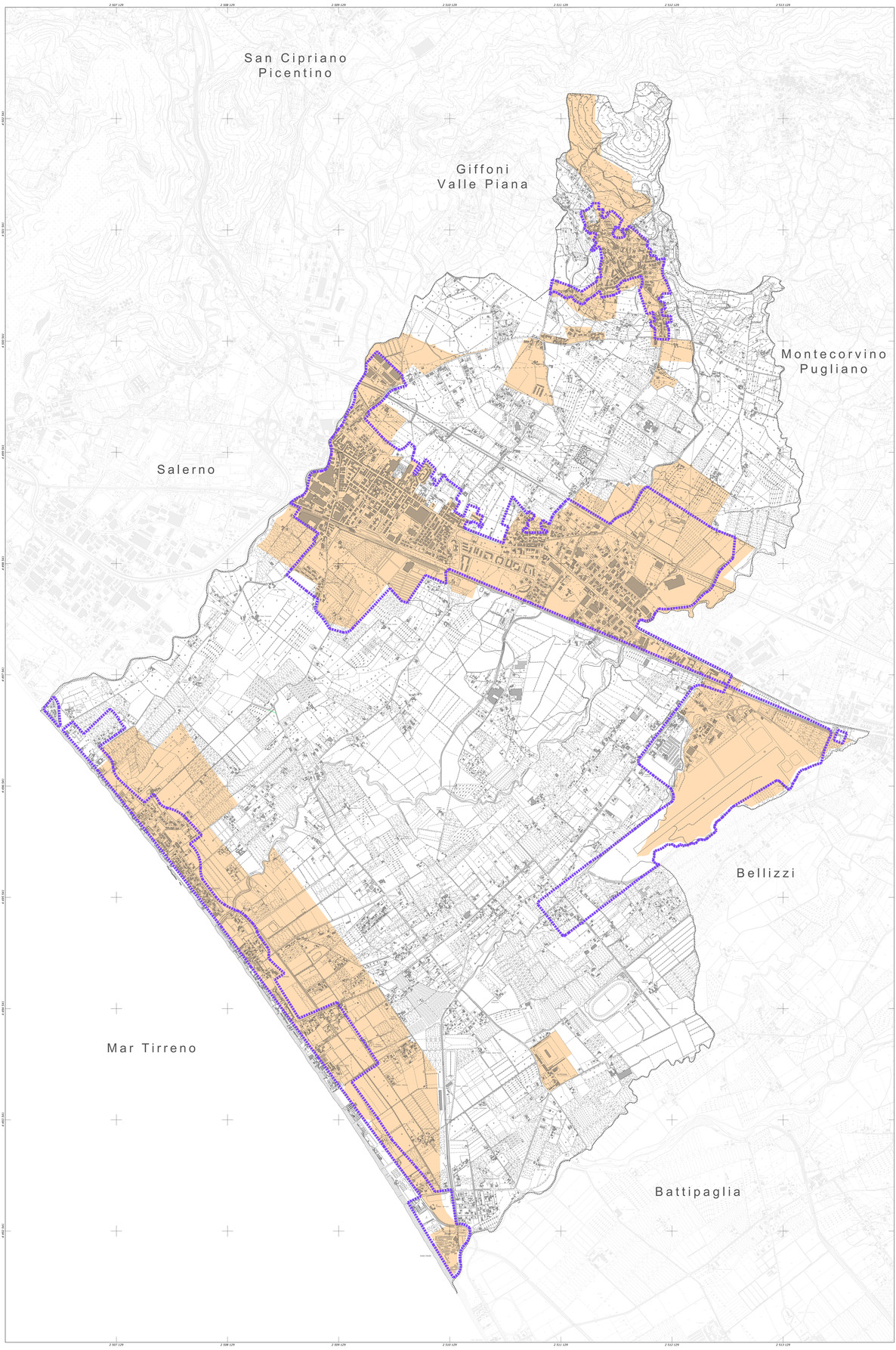

REGIONE CAMPANIA

SETTORE POLITICA DEL TERRITORIO
SERVIZIO CARTOGRAFIA

CARTA TECNICA NUMERICA REGIONALE 2003

Scala 1:10000

0 500 1000 metri

DATI INFORMATIVI

RAPPRESENTAZIONE CARTOGRAFICA:Conforme di Gauss-Boaga
SISTEMA DI RIFERIMENTO:Nazionale Gauss-Boaga
PROIEZIONE:Gauss-Boaga Fuso Italia,Ellissoide Geografico Europeo Unificato
DATUM:Ellissoide internazionale orientato in stazionamento medio Europeo (E.D. 50)
SISTEMA GEODETICO:ETRF 1989 - WGS 84
LONGITUDINE:Riferita a Greenwich
ALTIMETRIA:Riferita al livello medio del mare. (Mareografo di Genova 1942)
EQUIDISTANZA: Curve di livello ordinarie 5 m (per le curve traittegiate 2.5 m)

COSTANTI DI TRASFORMAZIONE

DA	A	Δ X	Δ Y	Δ h
Gauss-Boaga (Roma 40)	UTM-E.D. 50	-2.019.341		187
Gauss-Boaga (Roma 40)	UTM-WGS 84	-2.020.008		-7
UTM-WGS 84	UTM-E.D. 50	67		194

TRASPORTI
Autostrada
Strada extraurbana, classe amministrativa, classe tecnica
Strada non asfaltata
Percorso pedonale o ciclabile
Strada in costruzione
Sentiero facile
Tratturo
Mulattiera
Mequate strada a pedaggio, casello
Strada in galleria
Funivia, cabinovia
Seggiovia
Ferrovia a scartamento normale
Ferrovia a scartamento ridotto
Ferrovia in sede tramviaria
Ferrovia in costruzione
Ferrovia in disarmo
Ciglio stradale
Tratto ferrovia in galleria
Imbocco galleria stradale o ferroviaria
Passaggio a livello
Aeroporto, eliporto
Fari, fanale

SERVIZI
Elettrodotto ad alta tensione, con traliccio
Elettrodotto a media tensione, con pali
Cabina elettrica, stazione trasformazione
Oleodotto
Acquedotto sopraelevato
Acquedotto interrato
Metanodotto
Antenna per telecomunicazione
Depuratore
Stazione, sottostazione elettrica
Stazione di rifornimento e di servizio

OROGRAFIA
Curva di livello direttrice
Curva di livello ordinaria
Curva di livello ausiliaria
Ciglio di frana
Scarpata naturale o artificiale
Grotta con accesso verticale, orizzontale
Dirupo, parete
Sabbia, dune, deposito sabbioso
Roccia
Ciglio di area estrattiva, cava

CONFINI
Muro a secco
Muro divisorio
Muro di sostegno
Palizzata, canaletta, rete, filo spinato
Siepe
Limite comunale
Limite provinciale
Limite regionale

COSTRUZIONI VARIE, IMPIANTI
Edificio generico
Edificio industriale
Edificio del terziario industriale
Edificio agricolo, stalla, ricovero animali
Edificio di culto, campanile
Cimitero
Cappella, tabernacolo
Torre, ciminiera
Monumento
Edificio in costruzione
Edificio diroccato o crollato
Cimitero aggettante
Cantieri, attrezzature precarie
Piattaia e galleria sotto edificio
Serra
Tettoia o pensilina
Baracca
Tettoiella, cisterna, silos, impianto sportivo, rappresentativo
Campeggio
Raffineria
Discarica
Pattinaggio
Zona archeologica
Stadio
Spettacolo
Depositi
Municipio
Tribunale

VEGETAZIONE
Limite di coltura
Limite di tagliata
Limite di bosco
Filare di alberi
Filare di olivi
Filare di ulivi
Filare di agrumi
Filare di frutteto
Macchia, prato
Bosco fitto
Albero generico, vigneto
Olivetto, frutteto
Agrumeto, carrue
Cedua, abete
Faggio, pino
Castagno, eucalipto
Leccio, quercia
Pioppo, castagno

IDROGRAFIA
Corso d'acqua > 5 m
Corso d'acqua < 5 m
Condotta irrigua o acquifera
Vasca a pescina, piscina
Abbeveratoio, fontana, sorgente
Palude
Brigla, pascolo, cascata
Prese
Condotta forzata
Condotta forzata sottterranea

PUNTI TOPOGRAFICI
Vertice della rete IGMI
Vertice della rete regionale di triangolazione
Capoposto di trattazione

ricavata dalla Carta Tecnica Regionale
della Campania redatta in scala 1:5000