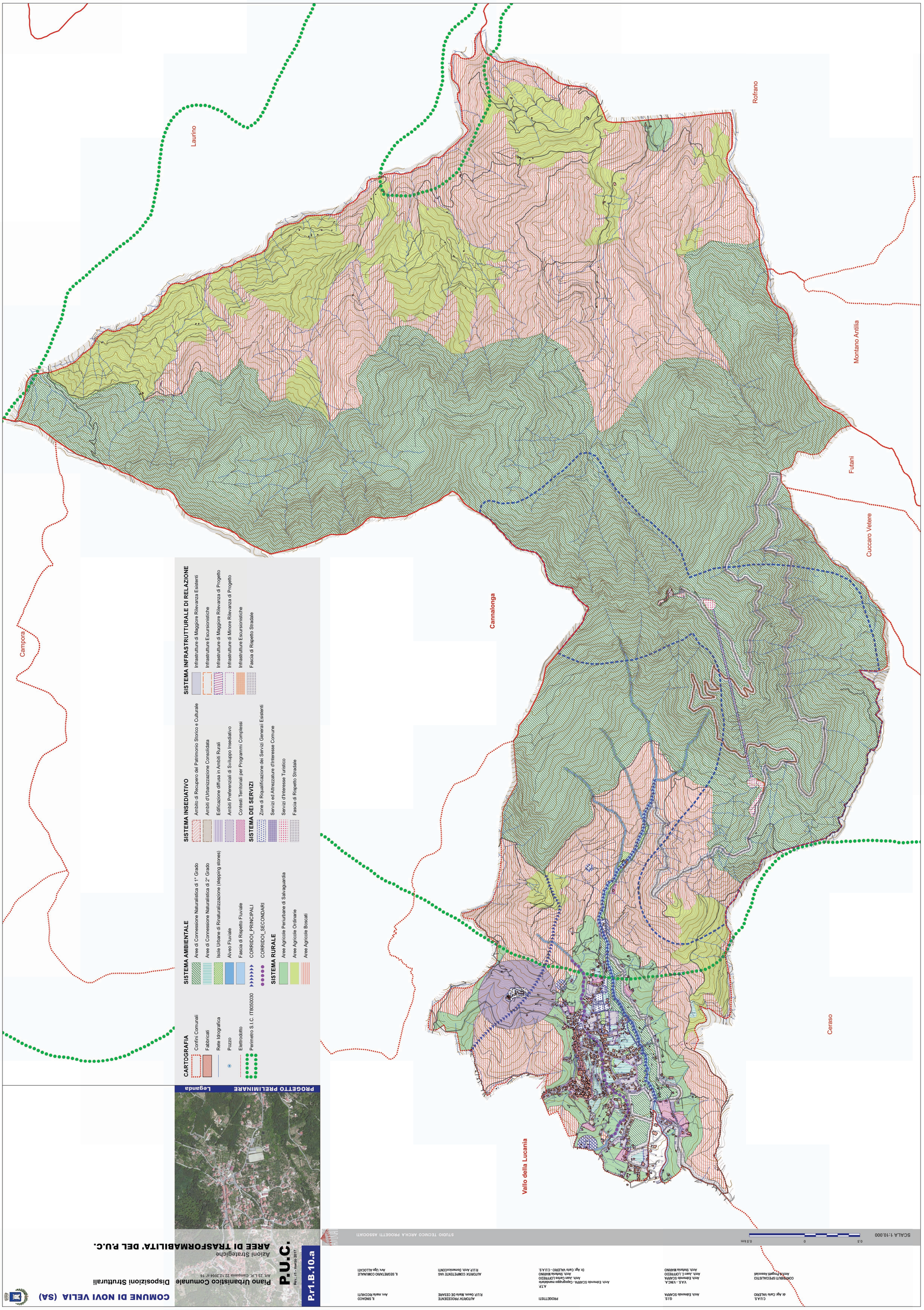

Laurino
Rofrano
Montano Antilia
Futani
Cuccaro Vetere
Cannalonga
Campora
Ceraso
Vallo della Lucania
CARTOGRAFIA
Confini Comunali
Fabbricati
Rete Idrografica
Pozzo
Elettrodotto
Perimetro S.I.C. IT8050030
SISTEMA AMBIENTALE
Aree di Connessione Naturalistica di 1° Grado
Aree di Connessione Naturalistica di 2° Grado
Isole Urbane di Rinaturalizzazione (stepping stones)
Alveo Fluviale
Fascia di Rispetto Fluviale
CORRIDOI_PRINCIPALI
CORRIDOI_SECONDARI
SISTEMA RURALE
Aree Agricole Periurbane di Salvaguardia
Aree Agricole Ordinarie
Aree Agricole Boscati
SISTEMA INSEDIATIVO
Ambito di Recupero del Patrimonio Storico e Culturale
Ambiti d'Urbanizzazione Consolidata
Edificazione diffusa in Ambiti Rurali
Ambiti Preferenziali di Sviluppo Insediativo
Contesti Territoriali per Programmi Complessi
SISTEMA DEI SERVIZI
Zone di Riqualificazione dei Servizi Generali Esistenti
Servizi ed Attrezzature d'Interesse Comune
Servizi d'Interesse Turistico
Fascia di Rispetto Stradale
SISTEMA INFRASTRUTTURALE DI RELAZIONE
Infrastrutture di Maggiore Rilevanza Esistenti
Infrastrutture Escursionistiche
Infrastrutture di Maggiore Rilevanza di Progetto
Infrastrutture di Minore Rilevanza di Progetto
Infrastrutture Escursionistiche
Fascia di Rispetto Stradale
PROGETTO PRELIMINARE
Legenda
COMUNE DI NOVI VELIA (SA)
Disposizioni Strutturali
Piano Urbanistico Comunale
Art. 23 L.R. Campania 22.12.2004 n° 16
Azioni Strategiche
AREE DI TRASFORMABILITA' DEL P.U.C.
P.U.C.
Rev.: r1 - marzo 2017
P.r1.B.10.a
STUDIO TECNICO ARCH.A PROGETTI ASSOCIATI
SCALA 1:10.000
0.5
0
0.5 km