PUC Candida

COMUNE DI
CANDIDA
PROVINCIA DI AVELLINO

GRUPPO DI PROGETTAZIONE
PROF. ARCH. PASQUALE MIANO

CON
ARCH. GIUSEPPE RUOCCO
ARCH. GABRIELLA DE LUZIO
ARCH. EMANUELE COLOMBO
ARCH. ALESSIA GENTILE

SINDACO
DOTT. FAUSTO PICONE

RUP
ING. DOMENICO SANTORO

Disciplina del territorio comunale

SCALA 1 : 5000
DATA: ottobre 2024

D1a

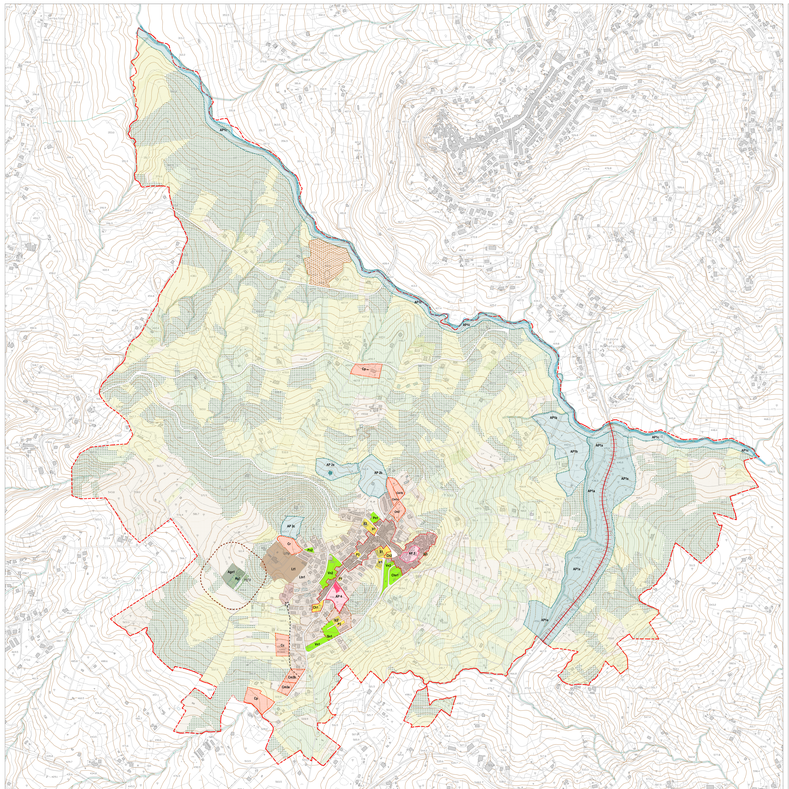

SISTEMI DELLE AREE AMBIENTALI E RURALI

Territorio naturale

Aree incolte da boschi misti a seliligne
Vallone Bosco Ciarete e zona d'acqua minori

Territorio agricolo

Aree agricole delle produzioni viticole e olevicole di pregio
Aree agricole dei noccioleti e delle colturazioni arboree di qualità
Aree agricole ordinarie

Aree progetto del territorio naturale

APT_1 Sistema dei parchi
APT1a Parco Epurifico della Farrovia
APT1b Area Sport
APT1c Parco Lineare Fiumale

APT_2 Cardo di Candida e le aree naturalistiche ad ovest
APT2a Area Sport
APT2b Parco Enogastronomico
APT2c Area Sport
APT2d Area Camping

Area di cava abbandonata censita dal PRAE (04010-01)

SISTEMI INSEDIATIVI

Città storica

Nucleo storico fortificato
Insediamenti storici linear

Aree progetto della città storica

AP_1 Sistema fortificato insediativo del Castello

AP 1_1 Recupero di Palazzo Filangieri

Città esterna

Insediamenti recenti di addizione ai tessuti storici
Insediamenti recenti in aree a nucleo strutturaggio
Insediamenti PEEP residenziali
Insediamenti PEEP da completare

AREE DI INTEGRAZIONE URBANISTICA

Qre_Comparti paesaggio-città residenziali e commerciali
Qp_Comparti paesaggio artigianale-produttivo
Qpr_Comparti paesaggio-città residenziale-artigianale-produttivo
Qc_Comparti paesaggio-città commerciale-terziario
Qt_Comparti paesaggio-città ricettiva per il turismo innovativo

ATTREZZATURE STANDARDS URBANISTICI (DM1444/68)

Esistenti

Attrezzature di interesse comune:
V1_Verde urbano
V2_Verde scolastico
V3_Area ex Ovosan
V4_Area ex Scuola Materna
CI1_Municipio e Uffici Comunali
CI2_Biblioteca Comunale e Museo Archeologico
Attrezzature sociosanitarie:
S1_Ambulatorio Medico Generale e Locale ex Ferrari
S2_Scuola dell'infanzia e Locali Bar/Cagnetto
Parcheggi:
P1_Parcheggio ex Ferrovia - sud
P2_Parcheggio ex Ferrovia - nord
P3_Parcheggio ex Ferrovia - centro
Aree attrezzate a verde e per lo sport:
V5_Verde attrezzato ex Ovosan

Di Progetto

Chiesa e complesso religioso
CI3_Nuova Stazione Carabinieri per servizi alla popolazione
Attrezzature sociosanitarie:
S3_Area per Residenze sanitarie/sociali
Parcheggi:
P4_Parcheggio di progetto ex ferrovia
P5_Parcheggio di progetto ex ferrovia
Aree attrezzate a verde e per lo sport:
V6_Parco Fluviale
V7_Polisportivo
V8_Verde attrezzato connesso a Ovo

ATTREZZATURE GENERALI

Ag1_Cimitero comunale esistente e relative fasce di rispetto
Ag1a_Parcheggio esistente del cimitero

Ag1.1_Ampliamento di progetto del cimitero

ATTREZZATURE DI INTERESSE TERRITORIALI

Lr1_Centro ippofilico esistente
Lr1a_Parcheggio del centro ippofilico esistente

Lr1.1_Ampliamento del centro ippofilico

SISTEMI INFRASTRUTTURALE

Ferrovia Avellino-Rocchetta Sant'Antonio
Strade esistenti
Strade di progetto
Strade da eliminare