PUC Candida

COMUNE DI
CANDIDA
PROVINCIA DI AVELLINO

GRUPPO DI PROGETTAZIONE
PROF. ARCH. PASQUALE MIANO

CON
ARCH. GIUSEPPE RUOCCO
ARCH. GABRIELLA DE LUZIO
ARCH. EMANUELE COLOMBO
ARCH. ALESSIA GENTILE

SINDACO
DOTT. FAUSTO PICONE

RUP
ING. DOMENICO SANTORO

Disciplina del territorio comunale

SCALA 1 : 2000
DATA:ottobre 2024

D1b

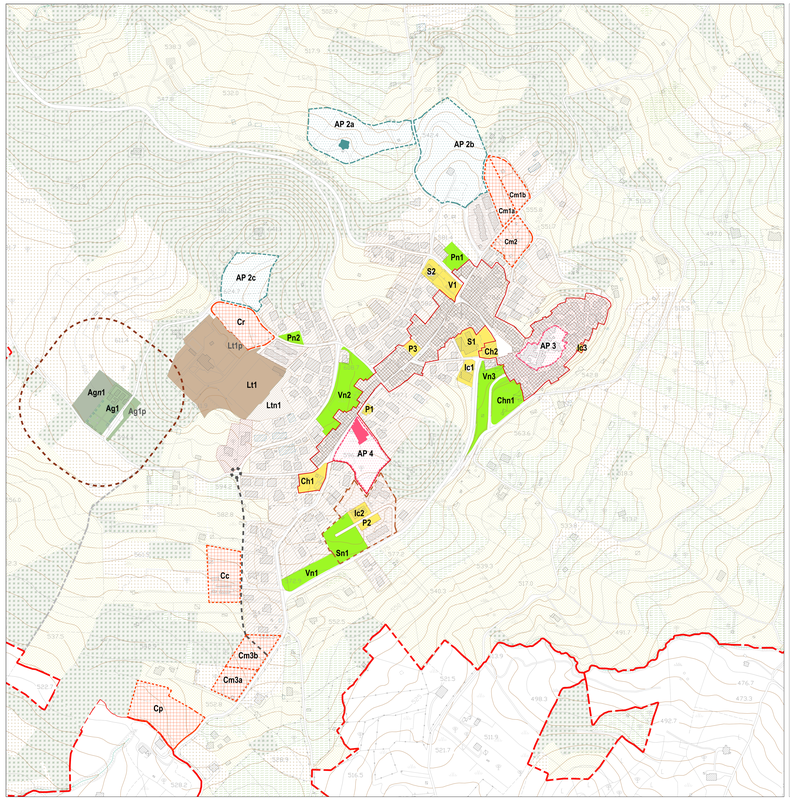

SISTEMA DELLE AREE AMBIENTALI E RURALI

Territorio naturale

- Area occupata da boschi misti e selvaggi
- Vallone Bosco Grande e zone d'acque minori

Territorio agricolo

- Area agricola delle produzioni vitivole e oleicole di pregio
- Area agricola dei noccioleti e delle coltivazioni arboree di qualità
- Area agricola ordinaria

Aree progetto del territorio naturale

APT_1 Il Sistema dei parchi
- AP1a Parco Giardino della Ferrovia
- AP1b Parco Fluviale
- AP1c Parco Lineare Fluviale

APT_2 Il Cardo di Cancia e le aree naturalistiche ad corsi
- AP2a Area Bosco Grande
- AP2b Parco Enogastronomico
- AP2c Area Scout
- AP2d Area Camping

- Area di cava abbandonata cerniera dei PRAE (BAER-01)

SISTEMA INSEDIATIVO

Città storica

- Nucleo storico fortificato
- Insediamenti storici linear

Aree progetto della città storica

APT_3 Il Sistema fortificato medioevale del Candido

APT_4 Il Recupero di Palazzo Filangieri

Città esterna

- Insediamenti recenti di addizione ai lineari storici
- Insediamenti recenti in area a rischio idrogeologico
- Insediamento PEEP residenziale
- Insediamento PEEP da completare

AREE DI INTEGRAZIONE URBANISTICA

Cpa_Comparti paesaggio misti residenziali e commerciali
Cpp_Comparti paesaggio artigianale-produttivo
Cpm_Comparti paesaggio misti residenziali-artigianale-produttivo
Cp_Comparti paesaggio misto commerciale-terziario
Cr_Comparti paesaggio modificati per il turismo innovativo

ATTREZZATURE STANDARD URBANISTICI (DM1444/68)

Esistenti

Attrezzature di interesse comune
- Cc_Centro comunale
- Cs_Centro sociale
- Ic_Area ex Cimitero
- Ic1_Area ex Cimitero Ortigiani
- Ic2_Monastero Santa Maria
- Ic3_Area ex Cimitero Ortigiani
- Ic4_Area ex Cimitero Ortigiani

Attrezzature scolastiche
- Sn1_Scuola dell'infanzia e Liceo del Cardo
- Sn2_Scuola dell'infanzia e Liceo dell'Agricoltura

Parcheggi
- P1_Parcheggio a ridosso del Forte
- P2_Parcheggio a ridosso del Palazzo
- P3_Parcheggio a ridosso del Forte

Aree attrezzate a verde e per lo sport
- V1_Area attrezzata a ridosso del Palazzo

Di Progetto

Chiese e complessi religiosi
- Chn1_Nuova chiesa e collaterale per carro del defunto

Attrezzature scolastiche
- Vn1_Area per attività sportivo-ludiche

Parcheggi
- P1_Parcheggio a ridosso del Monastero
- P2_Parcheggio a ridosso del Forte

Aree attrezzate a verde e per lo sport
- V1_Area attrezzata a ridosso del Palazzo
- Vn2_Pregiamento
- Vn3_Verde attrezzato connesso a Chn1

ATTREZZATURE GENERALI

- Agn1_Cimitero comunale esistente e relativa fascia di rispetto
- Ag1p_Parcheggio esistente del cimitero
- Agn1_Ampliamento di progetto del cimitero

ATTREZZATURE DI INTERESSE TERRITORIALI

- Lt1_Centro sportivo esistente
- Lt1p_Parcheggio del centro sportivo esistente
- Ltn1_Ampliamento del centro sportivo

SISTEMA INFRASTRUTTURALE

- Ferrovia Avellino Rocchetta Sant'Antonio
- Strade esistenti
- Strade di progetto
- Strade da eliminare